

BUKU LAPORAN TRACER STUDY

ALUMNI 2018

BUKU LAPORAN

TRACER STUDY ALUMNI 2018



INSTITUT TEKNOLOGI DAN BISNIS KALBIS

BIRO KARIER DAN ALUMNI

JAKARTA, 2021

KATA SAMBUTAN

Assalamualaikum wr. wb.

Om Swastiastu.

Namo Buddhaya.

Salam kebajikan.

Salam sejahtera bagi kita semua.

Kegiatan Survei Alumni atau *Tracer Study* adalah suatu usaha yang dilakukan oleh Lembaga Pendidikan dalam memantau setiap lulusannya, untuk memperoleh umpan balik dari setiap lulusannya. Umpan balik yang diperoleh dari Alumni dibutuhkan oleh perguruan tinggi untuk mengevaluasi pengembangan kualitas dan sistem pendidikan.

Sebagai salah satu Lembaga Pendidikan, Institut Teknologi dan Bisnis Kalbis menyadari bahwa kegiatan Survei Alumni atau *Tracer Study* ini adalah suatu hal yang penting. Selain untuk mendapatkan umpan balik dan akan dijadikan evaluasi kedepannya, *Tracer Study* ini dilakukan untuk melihat situasi Alumni setelah lulus, khususnya dalam hal pencarian kerja, situasi kerja, dan pemanfaatan kompetensi yang telah diperoleh selama kuliah. *Tracer Study* ini juga dilakukan untuk mengetahui tingkat relevansi Alumni terhadap bidang kerja yang sedang dilakoni, berapa banyak lulusan yang telah bekerja, dan apakah Alumni telah memenuhi kebutuhan industri. Institut Teknologi dan Bisnis Kalbis akan terus secara konsisten melakukan *Tracer Study* demi mendapatkan kritik dan saran yang bermanfaat bagi kepentingan evaluasi hasil pendidikan, dan selanjutnya dapat digunakan untuk penyempurnaan kualitas Institut Teknologi dan Bisnis Kalbis.

Tujuan dari pembuatan buku laporan *Tracer Study* ini juga untuk menyalurkan informasi kepada berbagai pihak institusi, mulai dari pihak internal maupun

eksternal. Dengan adanya buku laporan Tracer Study ini, diharapkan dapat menjadi suatu acuan dan masukan bagi semua pihak untuk mengembangkan setiap program yang dilaksanakan demi kemajuan Institut Teknologi dan Bisnis Kalbis.

Salam,

Hastanti Retno Krisna Sari, S.T., M.M.

Wakil Rektor II

Bidang Kemahasiswaan dan Pengembangan Komunitas

KATA PENGANTAR

Assalamualaikum wr. wb.
Om Swastiastu.
Namo Buddhaya.
Salam kebajikan.
Salam sejahtera bagi kita semua.

Puji dan syukur kehadiran Tuhan Yang Maha Esa, Laporan Tracer Study Alumni 2018 Institut Teknologi dan Bisnis Kalbis dapat terselesaikan. Laporan Tracer Study ini memberikan informasi dari lulusan Kalbis yang memuat analisis mengenai profil alumni, masa peralihan alumni, tempat bekerja hingga aktivitas alumni dan lainnya.

Tracer Study Institut Teknologi dan Bisnis Kalbis dikelola pada tingkat perguruan tinggi oleh Career and Alumni Center. Penyelenggaraan *tracer study* dilakukan sebanyak tiga kali kepada lulusan yaitu **exit survey** untuk mengetahui seberapa banyak lulusan yang sudah bekerja sebelum lulus, **tracer study 6 bulan setelah lulus** untuk mengetahui berapa lama lulusan mendapatkan pekerjaan pertama dan **tracer study 2 tahun setelah lulus** untuk mengetahui perkembangan karier lulusan.

Kami selaku Tim Career and Alumni Center mengucapkan terima kasih kepada seluruh pihak membantu terutama Alumni Institut Teknologi dan Bisnis Kalbis tahun 2018 yang telah bersedia mengisi kuesioner tracer study dan telah memberikan dukungannya dalam pelaksanaannya. Kami berharap laporan ini dapat memberikan masukan bagi semua pihak dalam memberikan program pendidikan yang mendukung terciptanya lulusan yang berkualitas.

Salam,

Lydia Fahmawati, S.Hum.
Manager Career & Alumni Center

DAFTAR ISI

KATA SAMBUTAN	2
KATA PENGANTAR	3
DAFTAR ISI	4
DAFTAR GAMBAR DAN TABEL	6
BAB 1 PENDAHULUAN	1
1.1 Institut Teknologi dan Bisnis Kalbis	1
BAB 2 TRACER STUDY	5
2.1 Konsep Tracer Study	5
2.2 Tujuan dan Manfaat Tracer Study	6
2.3 Pelaksanaan Tracer Study	7
2.4 Metode Penelitian Tracer Study	10
BAB 3 PROFIL ALUMNI 2018	13
3.1 Jumlah Alumni	13
3.2 Responden	14
3.3 Indeks Prestasi Kumulatif	17
3.4 Masa Studi	19
3.5 Kompetensi	20
BAB 4 PENILAIAN ALUMNI TERHADAP KALBIS INSTITUTE	23
4.1 Penilaian Alumni Terhadap Institut Teknologi dan Bisnis Kalbis	23
BAB 5 MASA PERALIHAN ALUMNI	28
5.1 Bekerja Sebelum Wisuda	28
5.2 Waktu Alumni Bekerja Pertama Kali	29
5.3 Cara Mendapatkan Pekerjaan Pertama	30
BAB 6 AKTIVITAS ALUMNI	33
6.1 Aktivitas Alumni	33
6.2 Tempat Bekerja Alumni	35

6.3 Keselarasan Bidang Kerja Alumni	36
BAB 7 KESIMPULAN	39
7.1 Kesimpulan	39
DAFTAR PUSTAKA	41
LAMPIRAN	42

DAFTAR GAMBAR DAN TABEL

NO.	NAMA TABEL DAN GAMBAR	HALAMAN
1	Gambar 1.1 Struktur Organisasi CAC	4
2	Gambar 2.1 Proses Pelaksanaan <i>Tracer Study</i>	8
3	Gambar 2.2 Pelaksanaan <i>Tracer Study</i> di Institut Teknologi dan Bisnis Kalbis	9
4	Tabel 3.1 Persentase Angkatan Masuk Alumni 2018	13
5	Tabel 3.2 Jumlah Alumni 2018 Berdasarkan Program Studi	14
6	Tabel 3.3 Responden <i>Tracer Study</i> Alumni 2018	15
7	Gambar 3.1 Responden <i>Tracer Study</i> Alumni 2018 Berdasarkan Program Studi	17
8	Gambar 3.2 Indeks Prestasi Kumulatif Alumni 2018	18
9	Tabel 3.4 IPK Alumni 2018 Berdasarkan Program Studi	18
10	Gambar 3.3 Masa Studi Alumni 2018 Berdasarkan Program Studi	20
11	Gambar 3.4 Kompetensi Dimiliki Alumni 2018 vs Kompetensi Dibutuhkan DUDI	21
12	Gambar 4.1 Penilaian Alumni 2018 Terhadap Fasilitas Perkuliahan	25
13	Gambar 4.2 Penilaian Alumni 2018 Terhadap Proses Belajar dan Mengajar	27
14	Tabel 5.1 Persentase Alumni Bekerja Sebelum Wisuda Berdasarkan Program Studi	29
15	Tabel 5.2 Rata-rata Masa Tunggu Alumni 2018 Berdasarkan Program Studi	30
16	Gambar 5.1 Cara Alumni 2018 Mendapatkan Pekerjaan Pertama Kali	32
78	Gambar 6.1 Aktivitas Alumni 2018	33
18	Gambar 6.2 Aktivitas Alumni 2018 Berdasarkan Program Studi	34
19	Gambar 6.3 Bidang Kerja Alumni 2018	35

20	Gambar 6.4 Jenis Perusahaan Tempat Kerja Alumni 2019	36
21	Gambar 6.5 Keselarasan Kerja Alumni 2018	37
22	Tabel 6.2 Rata-rata Penghasilan Alumni 2018	38
23	Tabel 7.1 Kesimpulan Hasil Tracer Study Alumni 2018	40

BAB 1

PENDAHULUAN

1.1 Institut Teknologi dan Bisnis Kalbis

Pendirian Yayasan Pendidikan Kalbe (YPK) atas dasar semangat dan pengabdian kepada ilmu pengetahuan sebagaimana tertuang dalam moto PT Kalbe Farma Tbk, yakni *“The Scientific Pursuit of Health for a Better Life”* dan ikut serta mencerdaskan kehidupan bangsa, maka sesuai dengan Surat Keputusan Nomor 221/DIKTI/Kep/1992 tanggal 1 Juni 1992 berdirilah Sekolah Tinggi Ilmu Ekonomi KALBE (STIE KALBE).

Pada tahun 2005, YPK melakukan pengembangan kerja sama dengan Yayasan IEP Nusa College untuk menyelenggarakan Sekolah Tinggi Manajemen Informatika dan Komputer. Dengan adanya pengembangan ini, diharapkan STIE Supra dan STMIK Supra tumbuh sebagai institusi pendidikan yang berorientasi kepada kebutuhan industri dan keunggulan dalam kompetensi global. Melalui SK Menteri Pendidikan Nasional RI Nomor 187/D/O/2009 tanggal 2 November 2009, STIE Supra dan STMIK Supra bergabung dan berubah nama menjadi Institut Teknologi dan Bisnis Kalbe.

Kemudian untuk menjawab tantangan globalisasi serta semakin maju dan kompleksnya kebutuhan di dunia pendidikan dengan persaingan yang lebih terbuka. YPK bertekad untuk terus meningkatkan mutu pendidikan dan menjalin kerja sama dengan Yayasan Bina Nusantara pada tahun 2011 melalui penandatanganan Nota Kesepahaman pada tanggal 18 Mei 2011. Pada tahun 2013 melalui Keputusan Menteri Pendidikan dan Kebudayaan RI Nomor 406/E/O/2013 nama Institut Teknologi dan Bisnis Kalbe berubah menjadi Institut Teknologi dan Bisnis Kalbis. Untuk mempermudah penyebutan di masyarakat, maka Institut Teknologi dan Bisnis Kalbis disebut juga dengan KALBIS Institute.

Selama ± sembilan tahun Yayasan Bina Nusantara telah mengelola Institut Teknologi dan Bisnis Kalbis sehingga banyak capaian yang dapat diraih dan menjadikan Institut Teknologi dan Bisnis Kalbis kini menjadi salah satu perguruan tinggi swasta terbaik di Jakarta. Saat ini, YPK sebagai badan penyelenggara perguruan tinggi telah siap untuk melaksanakan pengelolaan Institut Teknologi dan Bisnis Kalbis secara mandiri. Pada bulan Februari 2020 kerjasama antara YPK dan Yayasan Bina Nusantara telah selesai. Namun hal ini tidak menutup kemungkinan untuk terjalannya kerja sama di bidang lain seperti dalam kegiatan penelitian, pengabdian kepada masyarakat, pertukaran pelajar, pengembangan dosen, dan lainnya.

Visi: Menjadi perguruan tinggi pilihan di bidang Sains, Teknologi dan Bisnis, menghasilkan lulusan berkualitas dan siap terap, serta berorientasi pada inovasi, kewirausahaan dan globalisasi.

Misi:

1. Menyelenggarakan kegiatan pendidikan di bidang sains, teknologi dan bisnis yang ditunjang oleh penerapan teknologi informasi dan sistem manajemen mutu.
2. Menyediakan sarana dan lingkungan yang kondusif bagi pelaksanaan kegiatan pembelajaran yang efektif dan efisien sehingga dapat menghasilkan lulusan terampil, kreatif dan inovatif.
3. Mengembangkan karakter yang baik, jiwa kepemimpinan dan kewirausahaan, serta kemampuan *soft skill* peserta didik.
4. Menjaga keterkaitan/ relevansi seluruh kegiatan pendidikan dengan kebutuhan pembangunan sosial-ekonomi dan industri secara global.
5. Memberi kontribusi dalam meningkatkan kualitas hidup masyarakat melalui kegiatan penelitian terapan dan pengabdian kepada masyarakat.

Institut Teknologi dan Bisnis Kalbis menerapkan konsep pembelajaran yang kondusif dan interaktif antara dosen dan mahasiswa, didukung oleh staf pengajar akademisi dan praktisi yang memiliki kompetensi dan pengalaman di bidangnya, lulusan perguruan tinggi terkemuka di dalam dan luar negeri serta memiliki komitmen tinggi pada disiplin ilmu yang dimiliki. Proses belajar mengajar menerapkan metode diskusi kasus dan *active learning* antara staf pengajar dan mahasiswa dalam ruang kuliah maupun laboratorium yang representatif, sejuk dengan sarana audio visual yang memadai, sehingga menciptakan lingkungan belajar mengajar yang kondusif dan optimal.

1.2 Departemen Career & Alumni Center (CAC)

Perguruan tinggi merupakan sebuah institusi yang diharapkan mampu menghasilkan sumber daya manusia yang kompeten yang dapat mengisi kebutuhan dunia kerja. Sumber daya manusia yang berkualitas dan sesuai dengan kebutuhan dunia kerja menjadi persoalan penting. Rendahnya kualitas sumber daya manusia menjadi faktor penyebab banyaknya lulusan perguruan tinggi yang menganggur. Berdasarkan persoalan tersebut, diperlukan adanya persiapan untuk menghubungkan antara perguruan tinggi dan dunia usaha dan dunia industri (DUDI).

CAC merupakan unit kerja pendukung di Institut Teknologi dan Bisnis Kalbis yang berfungsi sebagai penghubung antara perguruan tinggi dan DUDI. Diharapkan dengan adanya kehadiran CAC dapat menjawab persoalan atas kebutuhan DUDI dan kebutuhan para mahasiswa untuk mendapatkan pekerjaan yang sesuai dengan bidang keilmuannya. CAC menjadi penghubung antara lulusan atau pencari kerja dengan perusahaan yang membutuhkan tenaga kerja. Selain itu, CAC memberikan edukasi kepada mahasiswa untuk mempersiapkan diri menghadapi dunia kerja melalui kegiatan seminar, pelatihan, program magang, bursa kerja, dan pelaksanaan *tracer study*.

Secara struktural, CAC berada di bawah Wakil Rektor II bidang *Campus Operations* bersama dengan departemen lain yang juga merupakan unit pendukung. Saat ini dalam tim CAC terdiri dari tiga orang yaitu, satu orang Manajer, satu orang Staf dan satu orang Mahasiswa Magang. Berikut ini merupakan struktur organisasi CAC.

Gambar 1.1 Struktur Organisasi CAC

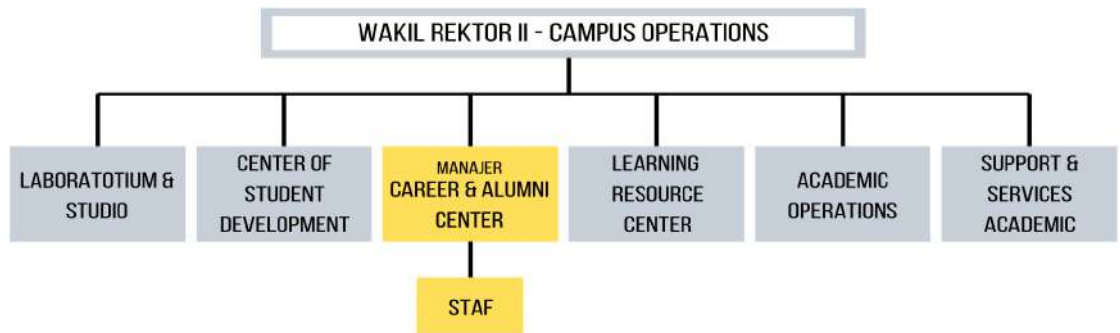

Selain berfungsi sebagai penghubung antara DUDI yang membutuhkan tenaga kerja dan mahasiswa serta alumni yang membutuhkan pekerjaan, CAC juga berfungsi sebagai penghubung antara alumni dan Institut Teknologi dan Bisnis Kalbis. Sesuai dengan namanya, Career & Alumni Center, CAC mencakup bidang pengembangan karier dan juga hubungan dengan alumni. Berikut ini merupakan program kerja CAC secara garis besar:

1. Mengadakan kegiatan yang bertujuan mengedukasi mahasiswa dan alumni mengenai DUDI
2. Mengadakan kegiatan yang bertujuan menyalurkan magang/kerja bagi mahasiswa dan alumni
3. Mengadakan survei yang bertujuan untuk mengetahui kondisi dan situasi karier alumni
4. Mengadakan kegiatan yang bertujuan menambahkan peran alumni bagi Institut Teknologi dan Bisnis Kalbis

BAB 2

TRACER STUDY

2.1 Konsep Tracer Study

Dalam satu siklus pelaksanaan perkuliahan di lembaga pendidikan tinggi, tidak terlepas dari satu siklus sistem operasi yang berjalan pada industri umumnya yang kita kenal yaitu, *input–process–output*. Proses *input* dalam pendidikan tinggi diterjemahkan melalui proses penerimaan mahasiswa baru yang memiliki standar pelaksanaan penerimaan yang sudah ditentukan oleh sebuah lembaga pendidikan. *Process* adalah bagaimana lembaga pendidikan tinggi mengendalikan kegiatan perkuliahan dan ujian dengan baik sesuai dengan standar yang ditentukan, maupun bagaimana prosedur yang akan dijalankan serta yang akan dikembangkan. *Output* adalah bagaimana pendidikan tinggi melakukan kontrol terhadap calon lulusan yang akan terjun ke masyarakat dalam berbagai aktivitas, baik bekerja maupun menjalankan usaha sendiri.

Dalam upaya melakukan kontrol terhadap calon lulusan, *tracer study* dapat memberikan informasi terkait *output* pendidikan yaitu berupa penilaian diri terhadap penguasaan dan pemerolehan kompetensi lulusan, evaluasi proses pembelajaran dan kontribusi lembaga pendidikan tinggi terhadap pemerolehan kompetensi lulusan yang selanjutnya dapat digunakan untuk penyempurnaan dan penjaminan kualitas lembaga pendidikan tinggi. Untuk mendapatkan informasi yang berharga dalam suatu program pendidikan, maka diperlukan adanya suatu kajian atas pelaksanaan program pendidikan tersebut. Informasi kajian dapat digunakan sebagai upaya penjaminan mutu bagi lembaga pendidikan secara keseluruhan, dalam arti lembaga pendidikan melakukan perbaikan program secara terus menerus sesuai dengan masukan dari hasil kajian penelusuran alumninya (Schomburg, 2003).

Tracer Study atau studi pelacakan alumni, atau sederhananya adalah survei alumni yang merupakan suatu kegiatan yang wajib dilakukan oleh setiap perguruan tinggi sesuai dengan Surat Edaran Dirjen Belmawa No. 313/B/SE/2016 mengenai Pelaksanaan *Tracer Study* Tingkat Perguruan Tinggi. *Tracer Study* berperan penting sebagai tahap awal pengembangan kurikulum lembaga pendidikan tinggi yang baru, misalnya *Tracer Study* menjadi salah satu syarat kelengkapan akreditasi oleh Badan Akreditasi Nasional Perguruan Tinggi (BAN-PT) dan juga kelengkapan dokumen evaluasi diri yang diperlukan dalam pengajuan proposal melalui Kemristekdikti.

2.2 Tujuan dan Manfaat Tracer Study

Tujuan dilakukannya *tracer study* adalah untuk mengetahui *output* dan *outcome* pendidikan dalam bentuk informasi transisi lulusan dari dunia pendidikan tinggi ke dunia usaha dan dunia industri (DUDI). Agar terjadi keselarasan dan aplikasi kompetensi yang didapatkan di pendidikan tinggi ke DUDI.

Sebagai penelitian mengenai transisi dari dunia pendidikan tinggi ke dunia kerja, studi pelacakan alumni mencoba untuk meninjau situasi kerja khususnya di masa awal ketika lulusan memasuki dunia kerja. Tujuan dilaksanakannya *tracer study* umumnya berkaitan dengan (Ahmad Syafiq dan Sandra Fikawati, 2016):

1. Informasi mengenai relevansi perguruan tinggi
2. Informasi mengenai evaluasi pendidikan
3. Informasi akuntabilitas bagi orang tua dan pemangku kepentingan lainnya
4. Memenuhi persyaratan akreditasi
5. Informasi mengenai situasi dan dinamika kerja

Adapun manfaat dilaksanakannya *tracer study* adalah (ITB Career Center, 2018):

1. Sebagai wadah untuk membangun jaringan/*network* alumni
2. Sebagai alat untuk mengevaluasi relevansi antara perguruan tinggi dan dunia usaha dan dunia industri

3. Sebagai *database* alumni yang terdata berdasarkan program studi dan angkatan lulus
4. Sebagai alat untuk memberikan masukan/informasi penting bagi pengembangan dan perbaikan perguruan tinggi

2.3 Pelaksanaan Tracer Study

Dalam rangka memperoleh data nasional yang akurat mengenai situasi hubungan pendidikan tinggi dengan DUDI dan sistem pengembangan pusat karier perguruan tinggi, Kemenristekdikti Ditjen Belmawa menyampaikan beberapa standar pelaksanaan *tracer study* di perguruan tinggi dalam Surat Edaran Ditjen Belmawa No. 313/B/SE/2016, yaitu:

1. Pusat Karier dan *tracer study* dilakukan di tingkat perguruan tinggi
2. *Tracer study* harus ditargetkan pada seluruh populasi bukan sampel
3. Kuesioner *tracer study* harus mencakup seluruh pertanyaan inti *Tracer Study Online Ditjen Belmawa*
4. *Tracer study* dilaksanakan secara reguler setiap tahun

Selain itu, dalam Panduan Program Bantuan Pengembangan Layanan Pusat Karier Lanjutan/Tracer Study Kemenristekdikti Ditjen Belmawa tahun 2016, menyampaikan beberapa hal tambahan terkait standar pelaksanaan *tracer study* di perguruan tinggi yaitu,

1. Populasi *tracer study* mencakup seluruh populasi lulusan untuk satu angkatan lulus bukan angkatan masuk
2. Target populasi *tracer study* adalah kepada lulusan yang telah lulus dua tahun

Mengacu pada standar pelaksanaan *tracer study* yang telah ada di atas, Institut Teknologi dan Bisnis Kalbis melaksanakan *tracer study* di tingkat perguruan tinggi melalui unit kerjanya yaitu, Departemen Career & Alumni Center. Dalam proses pelaksanaan *tracer study*, Institut Teknologi dan Bisnis Kalbis juga mengikuti standar dari Kemenristekdikti. Tahap awal yang dilakukan dalam pelaksanaan

tracer study adalah menyusun kuesioner yang mengacu kepada *Tracer Study Online Ditjen Belmawa*, instrumen Akreditasi BAN-PT dan masukan dari pimpinan Institut Teknologi dan Bisnis Kalbis. Meminta masukan kepada pimpinan Institut Teknologi dan Bisnis Kalbis dilakukan untuk terus memperbaharui informasi-informasi apa saja yang ingin didapatkan dari lulusan yang akan disurvei. Setelah selesai menyusun pertanyaan, kuesioner *tracer study* akan disahkan oleh Departemen Quality Assurance untuk kemudian disebarluaskan kepada alumni. Proses pelaksanaan *tracer study* digambarkan dalam gambar di bawah ini:

Gambar 2.1 Proses Pelaksanaan *Tracer Study*



Di Institut Teknologi dan Bisnis Kalbis, pelaksanaan *tracer study* tidak hanya dilakukan pada tahun kedua alumni lulus, akan tetapi alumni di-tracer sebanyak tiga kali yaitu, pada saat sebelum lulus, pada 6 bulan setelah lulus dan pada 2 tahun setelah lulus. Pelaksanaan *tracer study* yang dilakukan sebanyak tiga kali tersebut memiliki tujuan untuk mendapatkan informasi yang berbeda-beda, berikut merupakan detail deskripsi *tracer study* yang dilaksanakan Institut Teknologi dan Bisnis Kalbis:

Gambar 2.2 Pelaksanaan *Tracer Study* di Institut Teknologi dan Bisnis Kalbis



1. Exit Survey

Exit survey merupakan survei yang dilakukan kepada alumni pada saat sebelum wisuda. Tujuannya adalah untuk mendapatkan data awal atau *baseline data* yang dapat dijadikan pengukuran selanjutnya. Selain itu juga untuk mendapatkan kontak alumni yang terbaru, serta untuk mendapatkan informasi mengenai apakah calon alumni sudah bekerja sebelum wisuda. Sehingga untuk calon alumni yang belum mendapatkan pekerjaan dapat dibantu oleh CAC untuk disalurkan ke Mitra DUDI. Institut Teknologi dan Bisnis Kalbis melaksanakan *tracer study* pada saat calon alumni mengambil berkas kelengkapan wisuda, oleh karena itu disebut dengan *exit survey*. Isi kuesioner *exit survey* lebih kepada menanyakan informasi mengenai kontak alumni, status pekerjaan dan penilaian mengenai pembelajaran, sarana dan prasarana saat kuliah.

2. Tracer study 6 bulan setelah lulus

Tracer study 6 bulan setelah lulus merupakan survei yang dilakukan kepada alumni pada saat 6 bulan setelah alumni lulus. Tujuannya adalah untuk mengukur persentase lulusan yang sudah bekerja dan untuk mengetahui waktu tunggu alumni mendapatkan pekerjaan pertama. Selain itu, informasi

yang didapatkan ini untuk mengetahui capaian Sasaran Mutu Institut Teknologi dan Bisnis Kalbis yaitu 75% lulusan bekerja dan atau berwirausaha 6 bulan setelah lulus. Isi kuesioner *Tracer study* 6 bulan setelah lulus lebih menitikberatkan mengenai informasi status pekerjaan, sejak kapan bekerja pertama kali dan bagaimana mendapatkan pekerjaan. Dari informasi yang didapatkan ini juga, CAC dapat membantu menyalurkan alumni-alumni yang sedang mencari pekerjaan.

3. Tracer study 2 tahun setelah lulus

Tracer study 2 tahun setelah lulus merupakan survei yang dilakukan kepada alumni pada saat 2 tahun setelah alumni lulus. Tujuannya adalah untuk mendapatkan informasi terkait perkembangan karier alumni dan pengaplikasian kompetensi yang dimiliki alumni di DUDI. Pelaksanaan *tracer study* 2 tahun setelah lulus ini merupakan pelaksanaan *tracer study* yang diwajibkan oleh Kemenristekdikti Ditjen Belmawa. Disampaikan oleh Kemenristekdikti Ditjen Belmawa bahwa waktu 2 tahun dirasa cukup untuk merepresentasikan masa transisi alumni dari dunia pendidikan ke DUDI, untuk melihat perkembangan karier alumni di DUDI serta untuk mengetahui pengaplikasian kompetensi yang dimiliki alumni dengan kompetensi yang dibutuhkan DUDI. Isi kuesioner *tracer study* 2 tahun setelah lulus lebih kepada menanyakan informasi mengenai perkembangan karier, aplikasi kompetensi yang dimiliki alumni di DUDI, informasi tempat kerja dan atasan alumni untuk *baseline data* pelaksanaan *user survey*, dan lainnya.

2.4 Metode Penelitian Tracer Study

2.4.1 Desain Penelitian

Tracer study yang dibahas dalam buku ini merupakan pelacakan jejak alumni yang dilakukan pada saat sebelum lulus, 6 bulan setelah lulus, dan 2 tahun setelah lulus kepada Alumni 2018, baik program sarjana maupun pascasarjana. Cakupan wilayah pada *tracer study* ini adalah tingkat institusi, di mana pelacakan

dilakukan oleh satu unit kerja yaitu Departemen Career & Alumni Center yang telah ditugaskan oleh Rektor dengan metode dan instrumen yang sama kepada seluruh alumni di semua fakultas dan atau program studi.

2.4.2 Populasi

Target populasi dari *tracer study* ini adalah seluruh alumni pada kohort tahun kelulusan tahun 2018 dari seluruh fakultas dan atau program studi. Pendekatan ini disebut sebagai pendekatan sensus. Dalam pendekatan sensus, responden yang mengisi kuesioner adalah hasil dari *sampling* alami, bukan ditarik dari suatu kerangka sampel. Pendekatan sensus adalah pendekatan yang direkomendasikan dalam pelaksanaan *tracer study*. Pendekatan sensus bukan dimaksudkan untuk menjadikan seluruh anggota populasi target sebagai responden, tetapi lebih kepada aspek sasaran populasi 100% untuk dapat dicapai oleh survei. Meskipun survei sensus, tetap saja jumlah yang merespon (*response rate*) tidak akan mencapai 100%, bahkan kebanyakan *response rate* sedikit di atas 50% sudah baik. Jadi, seperti yang telah disebutkan sebelumnya, survei sensus menghasilkan *sampling* secara natural yang dapat mengurangi kemungkinan bias seleksi.

2.4.3 Metode Pengumpulan Data

Di era internet saat ini, internet sudah menjadi sebuah kebutuhan untuk komunikasi maupun hiburan. Teknik pengumpulan data *tracer study* yang efektif di era internet saat ini adalah *survey online*. *Survey online* dirasa lebih efektif terlebih untuk suatu survei sensus yang mencakup seluruh populasi yang akan mengeluarkan biaya yang cukup besar. Dalam tahapannya, kuesioner dikirimkan kepada alumni melalui e-mail, untuk kemudian alumni dihubungi melalui telepon ataupun media sosial. *Survey online* yang digunakan saat ini adalah *Google Form* dikarenakan praktis dan gratis.

2.4.4 Analisis Data

Data yang diperoleh dari *Google Form* berbentuk Ms. Excel yang sudah tersusun berdasarkan pertanyaan-pertanyaan yang ada dalam kuesioner. Data yang diperoleh terdiri atas dua yaitu data numerik dan data teks. Analisis data teks yang diperoleh adalah dengan melakukan koding dari teks yang merupakan jawaban responden. Salah satu contoh data teks yang diperoleh yaitu pertanyaan mengenai saran. Analisis data numerik yang diperoleh adalah dengan melakukan penghitungan dengan rumus excel.

BAB 3

PROFIL ALUMNI 2018

3.1 Jumlah Alumni

Pada hari Kamis, 13 Desember 2018 di Balai Sudirman (Panti Prajurit) yang berlokasi di Jalan Dr. Saharjo No. 268, Tebet, Jakarta Selatan, 12870. Institut Teknologi Bisnis Kalbis telah melantik wisudawan berjumlah **389 alumni** yang terdiri atas tujuh program studi yaitu Magister Manajemen, Manajemen, Akuntansi, Informatika, Sistem Informasi, Ilmu Komunikasi, dan Akuntansi D3. Usia alumni Institut Teknologi Bisnis Kalbis tahun 2018 yang paling muda berusia 20 tahun berasal dari Program Studi Akuntansi D3 dan yang paling tua berusia 50 tahun berasal dari Program Studi Magister Manajemen.

Alumni Institut Teknologi Bisnis Kalbis tahun 2018 berasal dari angkatan masuk tahun 2012 sebanyak 4%, angkatan masuk tahun 2013 sebanyak 18%, angkatan masuk tahun 2014 sebanyak 63%, angkatan masuk tahun 2015 sebanyak 12%, dan angkatan masuk tahun 2016 sebanyak 2%. Jika dilihat dari angka tersebut, terlihat mayoritas alumni Institut Teknologi Bisnis Kalbis tahun 2018 berasal dari angkatan masuk tahun 2014. Berikut di bawah ini merupakan persentase angkatan masuk Alumni 2018 berdasarkan jenjang pendidikan D3, S1 dan S2.

Tabel 3.1 Persentase Angkatan Masuk Alumni 2018

D3		S1		S2	
2014	2%	2012	4%	2013	1%
2015	5%	2013	17%	2014	0%
		2014	61%	2015	7%
				2016	2%

Seperti yang telah disampaikan di atas, Alumni 2018 berjumlah 389 alumni. Mayoritas Alumni 2018 berasal dari Program Studi Manajemen dan Ilmu Komunikasi. Sedangkan sebaliknya, Alumni 2018 paling sedikit berasal dari Program Studi Akuntansi (D3) dan Sistem Informasi. Berikut di bawah ini merupakan data jumlah alumni Institut Teknologi Bisnis Kalbis tahun 2018 berdasarkan program studinya:

Tabel 3.2 Jumlah Alumni 2018 Berdasarkan Program Studi

PROGRAM STUDI	JENJANG	JUMLAH ALUMNI
Magister Manajemen	S2	40
Manajemen	S1	107
Akuntansi	S1	37
Ilmu Komunikasi	S1	105
Sistem Informasi	S1	32
Informatika	S1	38
Akuntansi	D3	30
TOTAL		389

3.2 Responden

Dalam Kamus Besar Bahasa Indonesia, pengertian responden adalah penjawab (atas pertanyaan yang diajukan untuk kepentingan penelitian). Istilah responden dalam konteks yang dibahas dalam buku ini adalah alumni yang berpartisipasi mengisi kuesioner *tracer study*. Sedangkan, pengertian kuesioner adalah teknik pengumpulan data yang dilakukan dengan cara memberi seperangkat pertanyaan atau pernyataan tertulis kepada responden untuk dijawab (Sugiyono, 2018).

Target responden pada pelaksanaan *tracer study* ini adalah seluruh alumni Institut Teknologi Bisnis Kalbis tahun 2018 dengan total alumni berjumlah 389 alumni. Pada setiap pelaksanaan, *tracer study* yang dilakukan kepada alumni tahun 2018 memiliki total responden yang berbeda. Berikut merupakan responden pada setiap pelaksanaan *tracer study* alumni tahun 2018:

Tabel 3.3 Responden Tracer Study Alumni 2018

TRACER STUDY	PELAKSANAAN PENGUMPULAN	TARGET	RESPONSE RATE
Exit Survey	Oktober-Desember 2018	389	389 (100%)
Tracer Study 6 Bulan	Agustus-September 2019	389	305 (78%)
Tracer Study 2 Tahun	Juni-Juli 2020	389	341 (88%)

Seperti yang telah disampaikan sebelumnya dalam BAB 2 mengenai Metode Penelitian *tracer study*, target populasi dalam penelitian ini adalah seluruh alumni Institut Teknologi dan Bisnis Kalbis tahun 2018 yang berjumlah 389 alumni. Pendekatan seperti ini disebut dengan pendekatan sensus. Dalam pendekatan sensus, responden yang mengisi kuesioner merupakan hasil *sampling* alami, bukan diambil dari kerangka sampel.

Melihat data pada Tabel 3.3 di atas, responden *exit survey* memiliki angka persentase yang paling tinggi. Jika dapat dianalisis, hal tersebut dikarenakan pengisian *exit survey* diwajibkan bersamaan dengan pengambilan berkas kelengkapan wisuda. Sehingga setiap wisudawan yang akan mengambil berkas kelengkapan wisuda diwajibkan untuk mengisi *exit survey*. Kemudian pada pelaksanaan *tracer study* selanjutnya, respondennya turun menjadi 78%. Hal ini dikarenakan alumni sudah tidak memiliki keterikatan dan kewajiban dalam mengisi kuesioner *tracer study*. Selain itu, jarak pelaksanaan antara *exit survey* dan *tracer study* 6 bulan setelah lulus cukup dekat sehingga membuat alumni enggan untuk mengisi dengan alasan, "Kemarin baru saja mengisi kuesioner, kok sekarang harus mengisi lagi?". Namun, pada pelaksanaan *tracer study* selanjutnya yaitu pada *tracer study* 2 tahun setelah lulus, jumlah responden kembali meningkat ke angka 88%.

Jika dilihat dari jumlah persentase responden tracer study di atas, jumlah tersebut telah memenuhi batas minimum jumlah responden berdasarkan Instrumen Akreditasi Perguruan Tinggi yaitu sebesar 30%. Setiap tahunnya

Institut Teknologi dan Bisnis Kalbis terus terus meningkatkan jumlah target *response rate* tracer study untuk meningkatkan kualitas dari tracer study yang dijalankan. Beberapa hal yang dilakukan untuk meningkatkan jumlah responden *tracer study*:

1. Membuat publikasi pelaksanaan *tracer study*
2. Melibatkan program studi dalam pengumpulan data *tracer study*
3. Memanfaatkan media sosial dalam berkomunikasi dengan alumni
4. Menginformasikan dengan detail pentingnya data *tracer study* kepada mahasiswa baru pada saat masa orientasi dan kepada calon alumni pada saat pembekalan wisudawan
5. Menindaklanjuti pengisian kuesioner kepada alumni secara berkala
6. Melakukan pendekatan kepada alumni sebelum pelaksanaan *tracer study*
7. Membantu alumni yang enggan mengisi survei karena kesibukan aktivitas dengan menghubungi alumni dan memberikan pertanyaan secara langsung

Berdasarkan Tabel 3.3 mengenai jumlah responden yang mengisi tiga survei kepada Alumni 2018, terlihat bahwa jumlah jumlah responden telah dinyatakan baik karena semua di atas 70%. Jika dilihat dari jumlah responden *tracer study* berdasarkan program studi pada Gambar 3.1 di bawah ini, secara garis besar setiap program studi memiliki angka persentase responden yang rata-rata hampir sama. Hal ini menunjukkan bahwa penyebaran informasi pelaksanaan *tracer study* sudah secara merata sampai ke semua alumni di program studi yang ada.

Gambar 3.1 Responden *Tracer Study* Alumni 2018 Berdasarkan Program Studi

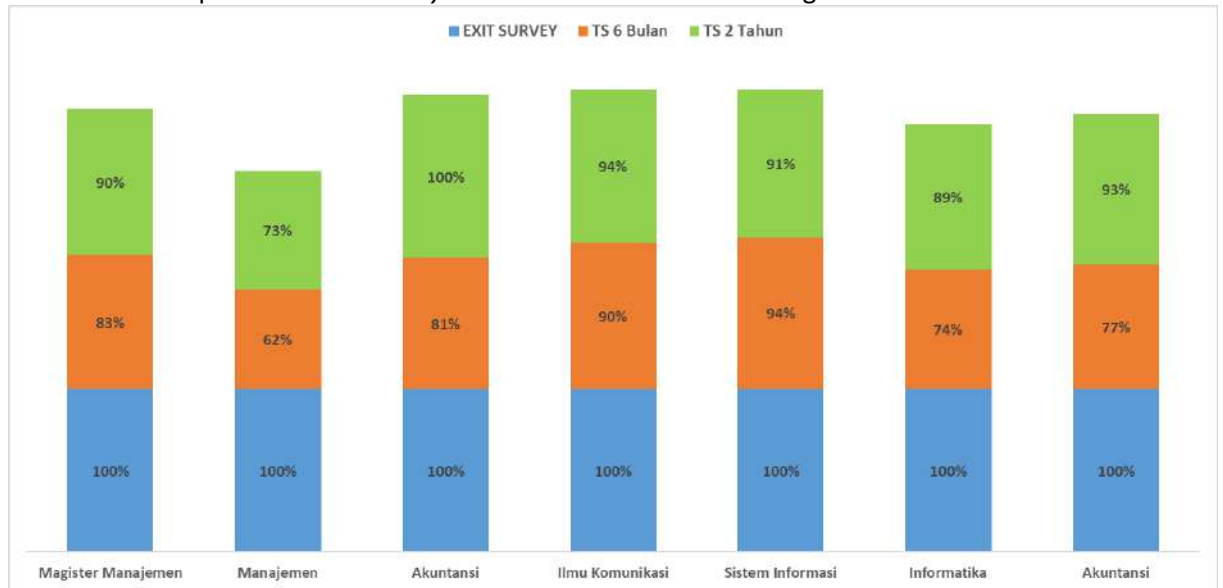

3.3 Indeks Prestasi Kumulatif

Indeks prestasi kumulatif atau biasa disebut dengan IPK merupakan angka yang menunjukkan penilaian atas capaian pembelajaran di perkuliahan kumulasi dari semester awal hingga akhir. Besar-kecilnya IPK alumni memberikan gambaran keberhasilan pencapaian nilai akademik alumni dalam menempuh pendidikan tinggi di Institut Teknologi dan Bisnis Kalbis. Untuk menstimulasi lulusan memiliki IPK yang tinggi, Institut Teknologi dan Bisnis Kalbis memberikan beasiswa kepada mahasiswa yang memiliki Indeks Prestasi Semester (IPS) 4.00 dalam bentuk sertifikat penghargaan dan *voucher* 9 SKS (Satuan Kredit Semester). Pada tahun 2020, persyaratan penerima beasiswa Indeks Prestasi Semester (IPS) 4.00 ditambah harus dengan memiliki prestasi baik di bidang akademik maupun non akademik. Hal ini dimaksudkan agar mahasiswa tidak hanya memiliki nilai yang baik tapi juga dengan kompetensi yang dimiliki mahasiswa harus dapat berkompentensi meningkatkan kemampuan dan membangun mentalnya.

Hampir sama dengan angka tahun lalu, rata-rata IPK Alumni 2018 adalah 3.32 dari 4.00. Hampir sama jika dibandingkan dengan tahun lalu rata-rata IPK Alumni 2018 adalah 3.29 dari 4.00. Rentang angka IPK Alumni 2018 adalah antara 4.00

yang paling tinggi dari alumni Program Studi Magister Manajemen dan 2.30 yang paling rendah dari alumni Program Studi Informatika. Berikut di bawah ini merupakan data persentase IPK Alumni 2018. Dari data tersebut, IPK alumni 2018 yang paling banyak sebesar 10% adalah 3.30 dan IPK yang paling sedikit sebesar 1% adalah 2.30-2.50 dan 4.00.

Gambar 3.2 Indeks Prestasi Kumulatif Alumni 2018

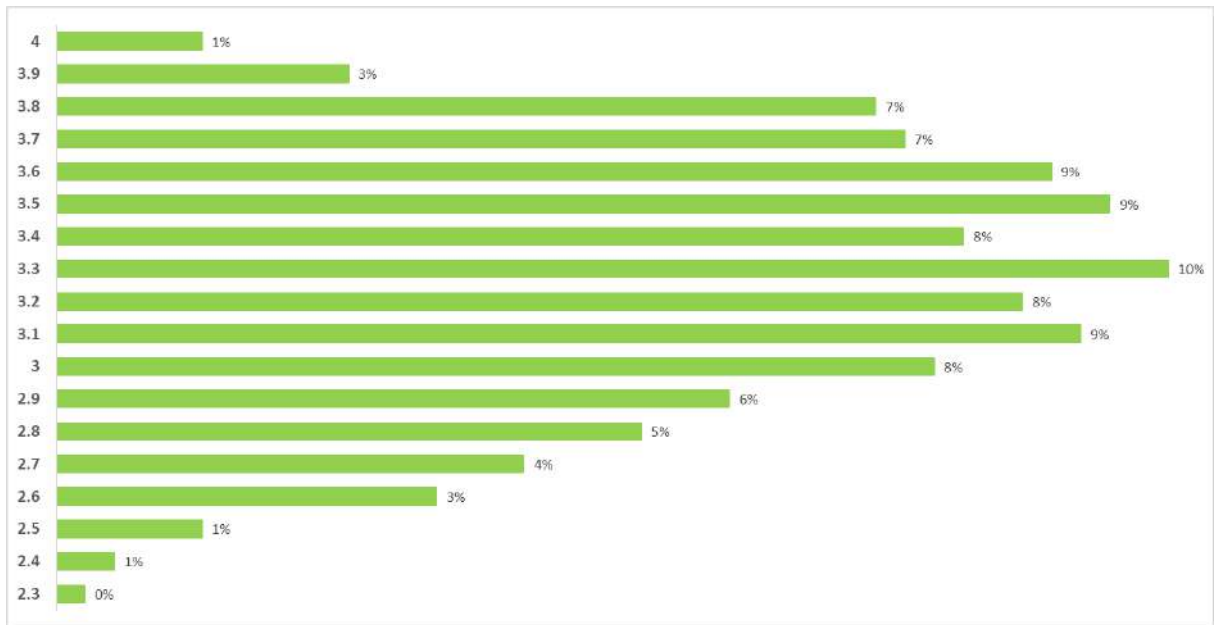

Tabel 3.4 IPK Alumni 2018 Berdasarkan Program Studi

PROGRAM STUDI	JENJANG	RATA-RATA IPK
Magister Manajemen	S2	3.77
Manajemen	S1	3.31
Akuntansi	S1	3.2
Ilmu Komunikasi	S1	3.15
Sistem Informasi	S1	3.34
Informatika	S1	3.33
Akuntansi	D3	3.3
Institut Teknologi dan Bisnis Kalbis		3.32

3.4 Masa Studi

Masa studi menunjukkan waktu mahasiswa menempuh proses perkuliahan. Penilaian keberhasilan akademik juga dilihat dari masa studi mahasiswa menempuh proses perkuliahan, diharapkan mahasiswa yang dapat menyelesaikan pendidikannya lebih cepat maka akan memiliki manajemen waktu, manajemen masalah dan manajemen belajar yang baik.

Di Institut Teknologi dan Bisnis Kalbis ketentuan masa studi diatur dalam Standar Proses Pembelajaran Nomor SM-KALBIS-BPM-003/V1/R0. Untuk Program Magister, masa studi paling cepat dua tahun dan paling lama empat tahun dengan paling sedikit telah menempuh 42 SKS. Untuk Program Sarjana, masa studi paling cepat empat tahun dan paling lama tujuh tahun dengan paling sedikit telah menempuh 146 SKS. Sedangkan untuk Program Diploma Tiga, masa studi paling cepat tiga tahun dan paling lama lima tahun dengan paling sedikit telah menempuh 111 SKS. Namun, sejak tahun 2020 Institut Teknologi dan Bisnis Kalbis telah memutuskan untuk menutup program studi Akuntansi jenjang diploma.

Berdasarkan data masa studi Alumni 2018 di bawah ini, rata-rata masa studi Program Magister adalah lima semester, rata-rata masa studi Program Sarjana adalah delapan semester dan masa studi Program Diploma Tiga adalah enam semester. Hal ini mengalami sedikit penurunan pada masa studi Program Magister, melihat hasil tracer study tahun 2017, rata-rata masa studi Program Magister adalah empat semester.

Gambar 3.3 Masa Studi Alumni 2018 Berdasarkan Program Studi

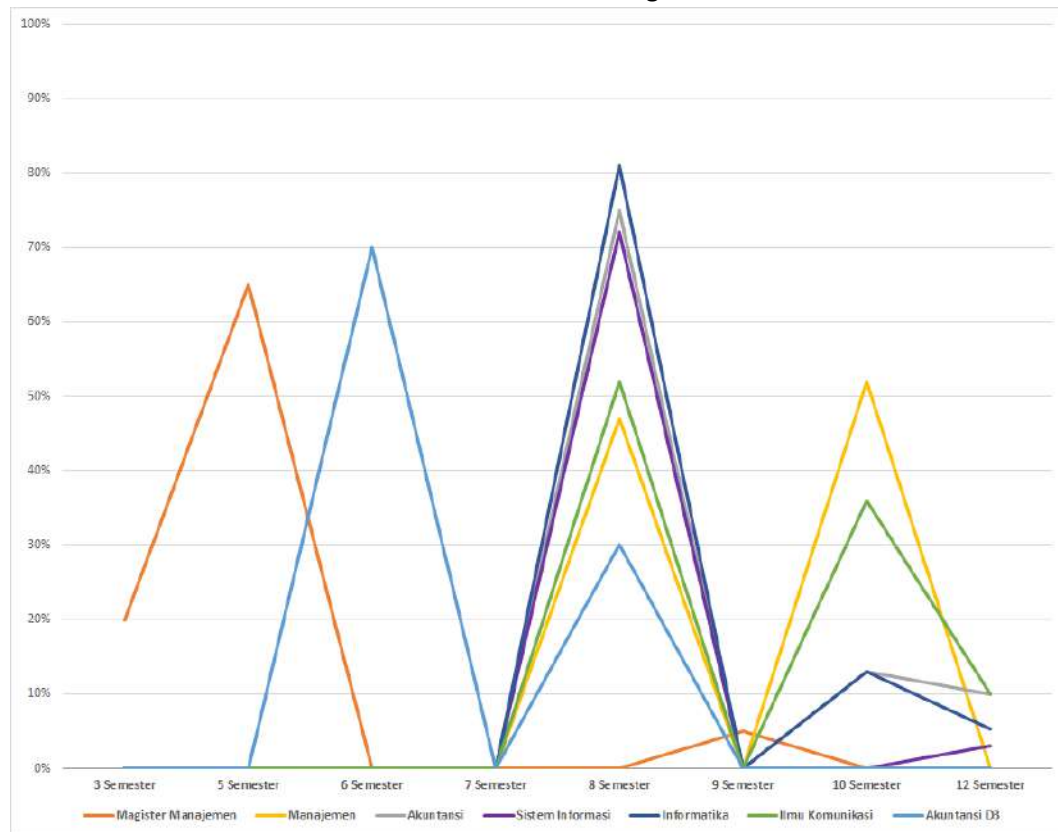

3.5 Kompetensi

Kompetensi yang akan dibahas dalam buku laporan ini adalah kemampuan baik *hard skill* maupun *soft skill* yang bermanfaat di DUDI. Data kompetensi alumni 2018 didapatkan dari hasil *tracer study* 2 tahun setelah lulus yang dilaksanakan pada bulan Juni hingga Juli 2020. Dalam *tracer study* 2 tahun ini, alumni 2018 diminta untuk memberikan penilaian terhadap kompetensi yang dimiliki ketika lulus dan kompetensi yang dibutuhkan saat memasuki DUDI. Skala penilaian 1-5 dengan angka 1 menyatakan kompetensi yang dimiliki dan atau dibutuhkan sangat kecil dan 5 menyatakan kompetensi yang dimiliki dan atau dibutuhkan sangat besar.

Gambar 3.4 Kompetensi Dimiliki Alumni 2018 vs Kompetensi Dibutuhkan DUDI

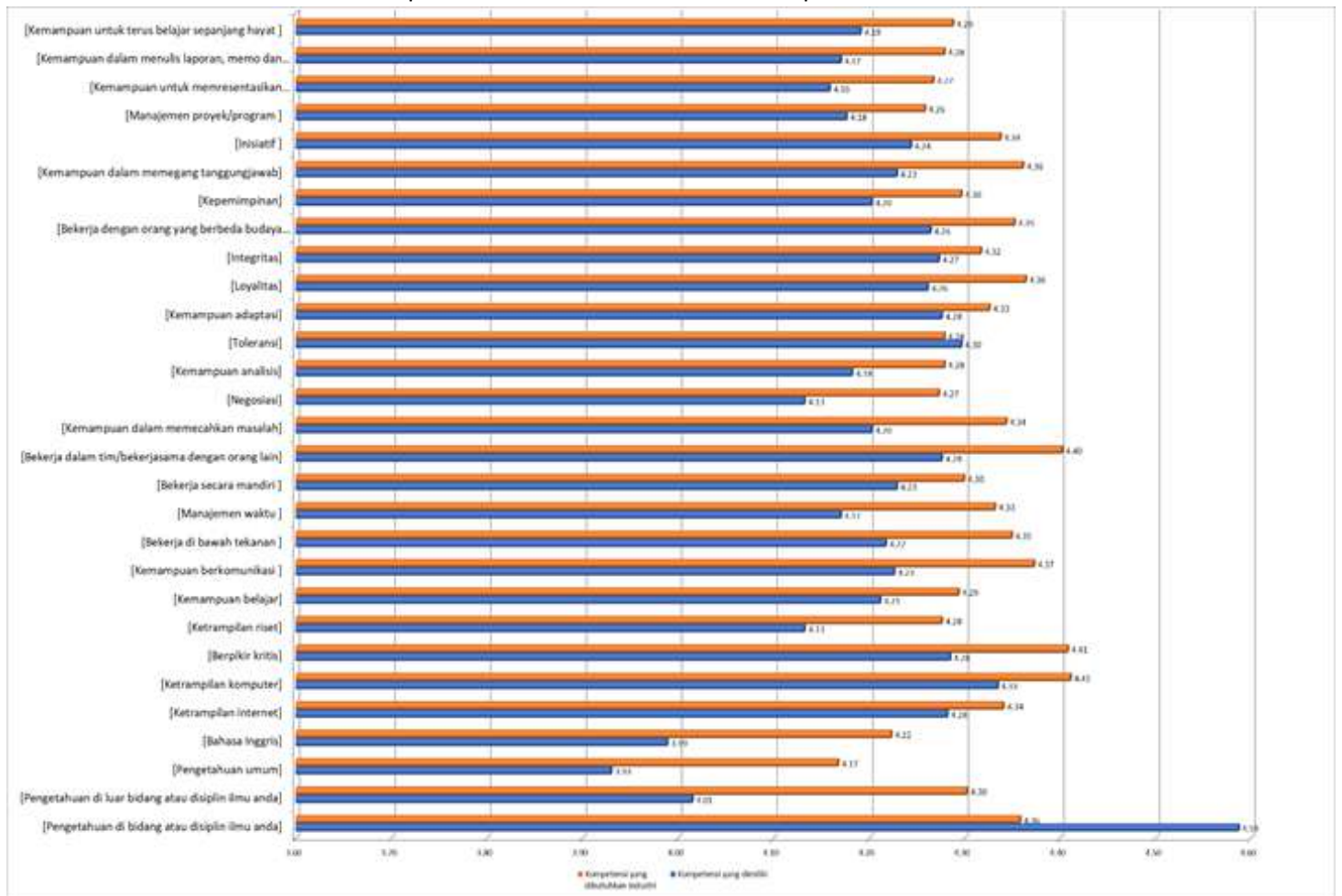

Data di atas merupakan penilaian alumni 2018 mengenai kompetensi yang dimiliki ketika lulus dan kompetensi yang dibutuhkan ketika memasuki DUDI. Pada Gambar 3.4 diatas, *bar* yang berwarna jingga merupakan kompetensi yang dibutuhkan alumni di DUDI dan *bar* yang berwarna biru merupakan kompetensi yang dimiliki alumni ketika lulus. Selisih nilai antara dua kompetensi ini disebut dengan *Gap* atau kesenjangan. Kesenjangan positif merupakan kompetensi yang dimiliki alumni lebih besar dibandingkan dengan kompetensi yang dibutuhkan DUDI. Sebaliknya, kesenjangan negatif merupakan kompetensi yang dimiliki alumni lebih kecil dibandingkan dengan kompetensi yang dibutuhkan DUDI.

Jika melihat dari gambar di atas, kesenjangan positif yang paling besar ada pada kompetensi pengetahuan di bidang atau disiplin ilmu. Hal ini menunjukkan

bahwa alumni 2018 menyatakan bahwa pengetahuan bidang atau disiplin ilmu yang dimiliki alumni lebih besar dibandingkan dengan pengetahuan bidang atau disiplin ilmu yang dibutuhkan di DUDI. Kesenjangan negatif yang paling besar ada pada kompetensi pengetahuan umum. Hal ini menunjukkan bahwa alumni 2018 menyatakan bahwa pengetahuan umum alumni lebih kecil dibandingkan pengetahuan umum yang dibutuhkan DUDI. Secara garis besar kesenjangan yang terjadi hampir seimbang antara kesenjangan positif dan kesenjangan negatif. Nilai kesenjangan pun tidak terlalu signifikan. Hal ini menunjukkan bahwa kompetensi yang dimiliki alumni sudah mencukupi dalam memenuhi kebutuhan di DUDI.

BAB 4

PENILAIAN ALUMNI TERHADAP INSTITUT TEKNOLOGI DAN BISNIS KALBIS

4.1 Penilaian Alumni Terhadap Institut Teknologi dan Bisnis Kalbis

Pelaksanaan penjaminan mutu Institut Teknologi dan Bisnis Kalbis dilakukan di semua aspek baik dalam bidang akademik maupun non akademik dan dilakukan kepada seluruh pihak terkait termasuk mahasiswa, dosen, karyawan, orang tua, dan juga alumni. Kegiatan penjaminan mutu yang dilakukan kepada alumni dimasukkan ke dalam kuesioner *exit survey*, pertanyaannya berkenaan dengan penilaian alumni terhadap fasilitas perkuliahan dan proses belajar mengajar di Institut Teknologi dan Bisnis Kalbis. Penilaian alumni terhadap fasilitas perkuliahan dan proses belajar mengajar merupakan umpan balik yang sangat penting bagi Institut Teknologi dan Bisnis Kalbis untuk bisa terus memperbaiki diri dan memberikan pelayanan yang terbaik bagi civitas academica Institut Teknologi dan Bisnis Kalbis. Selanjutnya penilaian dan masukan dari alumni akan diteruskan kepada para pimpinan dan departemen terkait untuk ditindaklanjuti.

Dalam kuesioner *exit survey* yang dilakukan pada bulan Oktober-Desember 2018 kepada Alumni 2018, alumni ditanyakan pendapatnya mengenai fasilitas perkuliahan dan aspek belajar-mengajar dengan angka 5 yang menunjukkan penilaian yang sangat bagus sampai dengan angka 1 yang menunjukkan penilaian yang tidak bagus. Pilihan *chart* yang digunakan dalam menunjukkan data penilaian alumni ini adalah *Radar Chart*. Dari *chart* tersebut, kita dapat melihat bahwa semakin lebar lingkaran dalam *chart* menunjukkan bahwa semakin bagus penilaian yang diberikan, begitupun sebaliknya.

Berikut di bawah ini merupakan penilaian alumni terhadap dua aspek selama alumni menjalani proses perkuliahan yaitu:

4.1.1 Fasilitas Perkuliahan

Fasilitas perkuliahan yang diberikan penilaian di antaranya ada 12 macam, yaitu:

1. Ruang Belajar
2. Laboratorium Komputer
3. Teknologi Informasi dan Komunikasi
4. Perpustakaan
5. Layanan Mahasiswa
6. Fasilitas Layanan Kesehatan
7. Kantin/Tempat Makan
8. Parkir
9. Toilet
10. Fasilitas Ibadah
11. Pusat Kegiatan Mahasiswa dan Fasilitasnya
12. Beasiswa/Bantuan Dana

Dari gambar di bawah ini, terlihat bahwa penilaian terhadap fasilitas perkuliahan yang paling baik menurut alumni adalah ruang belajar dengan nilai 4.24 dari nilai maksimum 5.00. Sedangkan angka penilaian fasilitas perkuliahan yang paling baik kedua menurut alumni adalah perpustakaan dengan nilai 3.99 dari nilai maksimum 5.00. Sedangkan penilaian fasilitas perkuliahan yang paling tidak baik menurut alumni adalah fasilitas internet dengan nilai 2.55 dari nilai maksimum 5.00. Penilaian ini berbeda dengan penilaian tahun lalu dari Alumni 2017, yaitu penilaian fasilitas perkuliahan yang paling tidak baik menurut alumni adalah fasilitas kesehatan. Untuk penilaian fasilitas perkuliahan yang paling tidak baik kedua adalah layanan keuangan dengan nilai 3.20 dari nilai maksimum 5.00.

Dari penilaian fasilitas perkuliahan Alumni 2018 ini, hal-hal yang perlu ditingkatkan yaitu di fasilitas internet dan layanan keuangan. Untuk fasilitas perkuliahan lainnya meskipun penilaiannya sudah bagus, harus tetap dipertahankan dan ditingkatkan kembali. Namun, sebaik apapun fasilitas yang diberikan oleh Institut Teknologi dan Bisnis Kalbis, peran serta civitas academica sangat penting dalam menjaga fasilitas yang ada.

Gambar 4.1 Penilaian Alumni 2018 Terhadap Fasilitas Perkuliahan

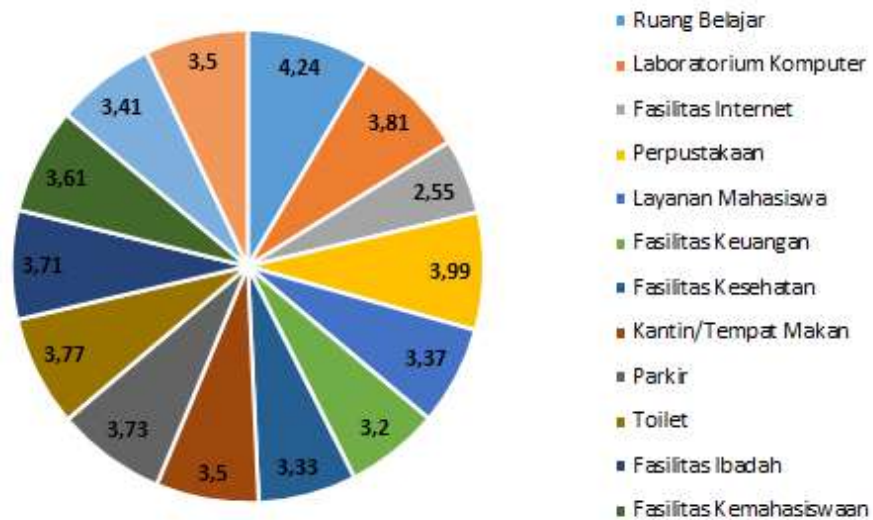

4.1.2 Proses Belajar dan Mengajar

Aspek dalam proses belajar dan mengajar yang diberikan penilaian ada 7 aspek yaitu:

1. Perkuliahan di Kelas
2. Praktikum
3. Diskusi Umum
4. Kesempatan Berinteraksi dengan Dosen di Luar Jam Kuliah
5. Pembimbingan Akademik
6. Pembimbingan Skripsi
7. Kesempatan Berinteraksi dengan Teman di Luar Jam Kuliah

Jika melihat bentuk *radar chart* dalam Gambar 4.2 di bawah ini, bentuknya hampir bulat sempurna. Hal ini menunjukkan bahwa penilaian yang diberikan Alumni 2018 terhadap proses belajar mengajar nilainya hampir sama satu dengan yang lain. Meskipun penilaian yang diberikan Alumni 2018 terhadap proses belajar dan mengajar hampir sama, namun masih ada penilaian yang paling baik dan paling tidak baik.

Berdasarkan gambar di bawah ini, penilaian Alumni 2018 terhadap proses belajar dan mengajar yang paling baik adalah pada kesempatan berinteraksi dengan teman di luar jam kuliah dengan nilai 4.31 dari nilai maksimum 5.00. Penilaian ini masih sama dengan yang tahun lalu, di mana Alumni 2018 juga memberikan penilaian terhadap proses belajar dan mengajar yang paling baik. Alumni 2018 juga memberikan penilaian terhadap proses belajar mengajar yang paling baik kedua pada pembimbingan skripsi dengan nilai 4.26 dari nilai maksimum 5.00.

Sedangkan sebaliknya, penilaian Alumni 2018 terhadap proses belajar dan mengajar yang paling tidak baik adalah pada praktikum dengan nilai 3.87 dari nilai maksimum 5.00. Penilaian ini masih sama dengan yang tahun lalu, di mana Alumni 2018 memberikan penilaian terhadap proses belajar dan mengajar yang

paling tidak baik pada praktikum dengan nilai 3.65 dari nilai maksimum 5.00. Meskipun penilaian proses belajar dan mengajar yang paling tidak baik masih sama yaitu pada praktikum, namun ada peningkatan nilai angka dari tahun lalu 3.65 dan tahun ini menjadi 3.87.

Gambar 4.2 Penilaian Alumni 2018 Terhadap Proses Belajar dan Mengajar

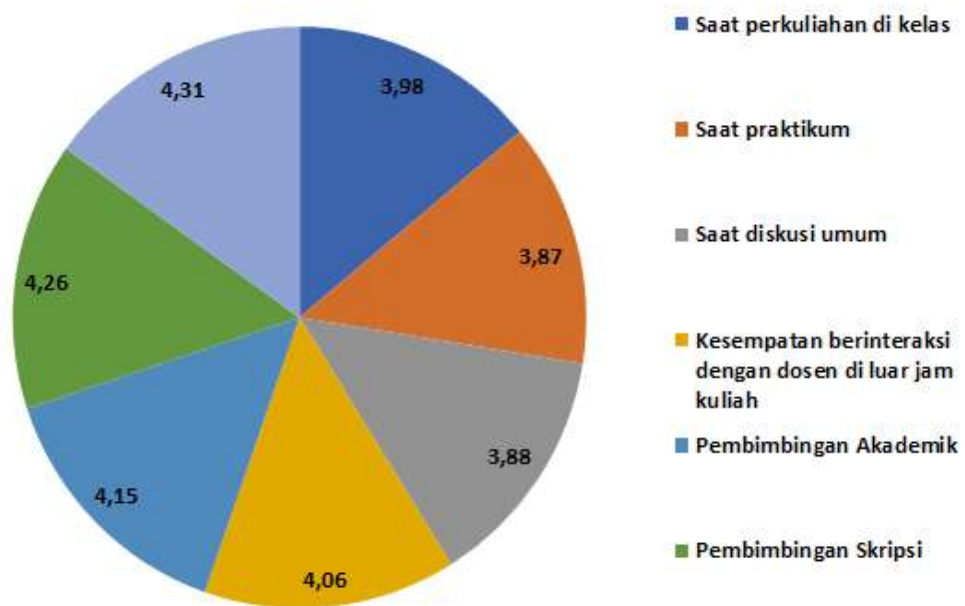

BAB 5

MASA PERALIHAN ALUMNI

5.1 Bekerja Sebelum Wisuda

Salah satu keberhasilan Institut Teknologi dan Bisnis Kalbis sebagai lembaga pendidikan adalah menghasilkan lulusan yang dapat diterima di dunia usaha dan dunia industri. Persentase alumni bekerja sebelum wisuda menunjukkan keberhasilan Institut Teknologi dan Bisnis Kalbis dalam menghasilkan lulusan yang dapat diterima di dunia usaha dan dunia industri. Data persentase Alumni 2018 bekerja sebelum wisuda didapatkan dari hasil *exit survey* pada bulan November 2018. Dari 389 Alumni 2018 Institut Teknologi dan Bisnis Kalbis, Alumni 2018 yang mengisi kuesioner *exit survey* ada 389 alumni, yaitu 100%. Dari hasil *exit survey* tersebut, terdapat 196 Alumni dengan persentase 50% Alumni yang telah bekerja sebelum wisuda. Data persentase alumni bekerja sebelum wisuda ini juga diumumkan kepada para wisudawan dan orang tua yang hadir dalam acara wisuda yang disampaikan oleh Rektor.

Dari Gambar 5.1 terlihat persentase Alumni 2018 yang telah bekerja sebelum wisuda berdasarkan program studi yang ada. Jika dilihat dari tabel tersebut, angka persentase yang paling menonjol ditunjukkan pada program studi Akuntansi D3 dan Magister Manajemen. Hal ini dikarenakan dari sebelum memulai perkuliahan pun biasanya mahasiswa kedua program studi ini sudah bekerja. Kemudian yang persentase alumni bekerja sebelum wisuda tertinggi ketiga ada pada Program Studi Akuntansi yaitu ada 65%. Untuk angka persentase alumni bekerja sebelum wisuda yang terendah yaitu 32% ada pada Program Studi Ilmu Komunikasi. Dalam meningkatkan persentase alumni bekerja sebelum wisuda, Career & Alumni Center Institut Teknologi dan Bisnis Kalbis telah memiliki program kerja yang dapat mendukung hal tersebut. Program kerja

tersebut adalah mengadakan pameran kerja setiap tahun dan mempublikasikan lowongan kerja setiap bulan.

Tabel 5.1 Persentase Alumni Bekerja Sebelum Wisuda Berdasarkan Program Studi

PROGRAM STUDI	% ALUMNI BEKERJA SEBELUM LULUS
Magister Manajemen	90%
Manajemen	36%
Akuntansi	65%
Sistem Informasi	53%
Informatika	63%
Ilmu Komunikasi	32%
TOTAL	50%

5.2 Waktu Alumni Bekerja Pertama Kali

Sama halnya dengan data alumni bekerja sebelum wisuda, data masa tunggu alumni mendapatkan kerja menunjukkan berapa lama waktu yang dibutuhkan alumni untuk mendapatkan pekerjaan setelah lulus dari Institut Teknologi dan Bisnis Kalbis. Data ini menjadi sangat penting karena menjadi tolok ukur keberhasilan suatu lembaga pendidikan. Data masa tunggu alumni mendapatkan pekerjaan didapatkan dari *tracer study* setelah 2 tahun setelah lulus. Kepada Alumni 2018, *tracer study* 2 tahun setelah lulus dilakukan pada bulan Juni-Juli tahun 2020. Dari 389 jumlah total Alumni 2018, yang mengisi *tracer study* 2 tahun setelah lulus ada sebanyak 341 alumni atau 88%.

Berdasarkan total responden di atas, masa tunggu Alumni 2018 Institut Teknologi dan Bisnis Kalbis adalah 3 bulan setelah alumni lulus. Jika dilihat dari tabel di bawah ini, program studi yang rata-rata masa tunggu alumni mendapatkan pekerjaan pertamanya paling cepat adalah Program Studi Akuntansi D3, Informatika S1 dan Magister Manajemen S2. Sedangkan program studi yang

alumninya rata-rata paling lama mendapatkan pekerjaan pertamanya adalah Program Studi Manajemen, Ilmu Komunikasi dan Sistem Informasi S1.

Tabel 5.2 Rata-rata Masa Tunggu Alumni 2018 Berdasarkan Program Studi

PROGRAM STUDI	MASA TUNGGU SETELAH LULUS
Magister Manajemen (S2)	2 Bulan
Manajemen (S1)	2,5 Bulan
Akuntansi (D3)	2 Bulan
Sistem Informasi (S1)	2,5 Bulan
Informatika (S1)	2 Bulan
Ilmu Komunikasi (S1)	2,5 Bulan

5.3 Cara Mendapatkan Pekerjaan Pertama

Pertanyaan cara mendapatkan pekerjaan pertama terdapat dalam kuesioner *tracer study* 6 bulan setelah lulus yang diwajibkan dalam pertanyaan Kuesioner *Tracer Study* Standar Kemenristekdikti. Pilihan daftar cara mendapatkan pekerjaan pertamanya pun dari standar tersebut, yaitu:

1. Melalui iklan di koran, majalah, brosur
2. Melamar ke perusahaan tanpa mengetahui lowongan yang ada
3. Pergi ke pameran kerja
4. Mencari lewat internet
5. Dihubungi oleh perusahaan
6. Menghubungi Kemenaker
7. Menghubungi agen tenaga kerja
8. Memperoleh informasi dari Kalbis Career Center
9. Membangun jejaring saat masih kuliah
10. Melalui relasi seperti orang tua, dosen, saudara, teman
11. Membangun bisnis sendiri
12. Melalui penempatan kerja atau magang

13. Bekerja di tempat yang sama dengan tempat kerja semasa kuliah

Dalam mengisi kuesioner *tracer study* 6 bulan setelah lulus, Alumni 2018 dapat memilih lebih dari satu cara mendapatkan pekerjaan pertama dari daftar di atas. Seperti yang telah disampaikan pada Bab 3 Profil Alumni 2018, responden *tracer study* 6 bulan setelah lulus berjumlah 305 alumni atau 78% dari total populasi Alumni 2018. Dari 305 alumni yang mengisi kuesioner *tracer study* 6 bulan setelah lulus, seluruhnya memberikan respon kepada pertanyaan cara mendapatkan pekerjaan pertama kali.

Cara Alumni 2018 Institut Teknologi dan Bisnis Kalbis mendapatkan pekerjaan pertama kali ditunjukkan dalam Gambar 5.2 di bawah ini. Jumlah yang paling banyak dilakukan oleh alumni dalam mendapatkan pekerjaan pertama kali adalah melalui iklan di koran/majalah, brosur sebesar 27% alumni. Sedangkan persentase jumlah yang paling sedikit dalam mendapatkan pekerjaan pertama adalah menghubungi agen tenaga kerja komersial/swasta. Sedangkan persentase jumlah yang paling banyak kedua dilakukan oleh alumni dalam mendapatkan pekerjaan pertama adalah melalui penempatan kerja atau magang, dan persentase jumlah yang paling sedikit kedua dilakukan oleh alumni dalam mendapatkan pekerjaan pertama kali adalah membangun bisnis sendiri.

Gambar 5.1 Cara Alumni 2018 Mendapatkan Pekerjaan Pertama Kali

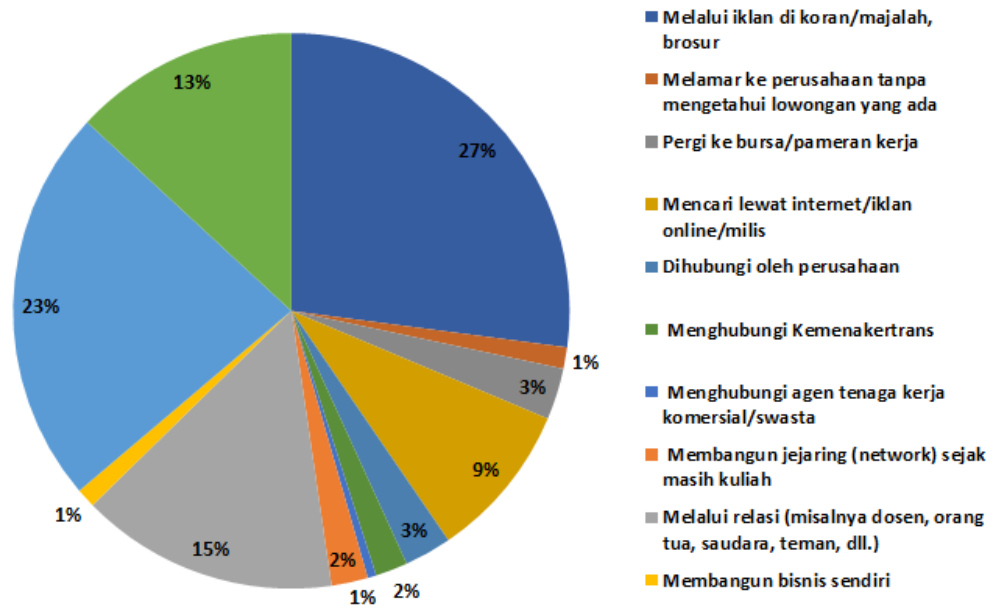

BAB 6

AKTIVITAS ALUMNI

7.1 Aktivitas Alumni

Data aktivitas alumni dalam bab ini berasal dari hasil kegiatan pelaksanaan *tracer study* 2 tahun setelah lulus yang dilaksanakan pada bulan Juni-Juli 2020. Dalam pelaksanaannya, dari 389 Alumni 2018, alumni yang menjadi responden *tracer study* 2 tahun setelah lulus sebesar 341 alumni atau 88%. Dalam kuesioner *tracer study* 2 tahun setelah lulus ini, kegiatan alumni dibagi menjadi lima yaitu:

1. Bekerja di suatu perusahaan
2. Mengelola bisnis kewirausahaan (milik sendiri)
3. Melanjutkan studi
4. Mencari pekerjaan
5. Menjadi Ibu/Bapak Rumah Tangga

Gambar 6.1 Aktivitas Alumni 2018

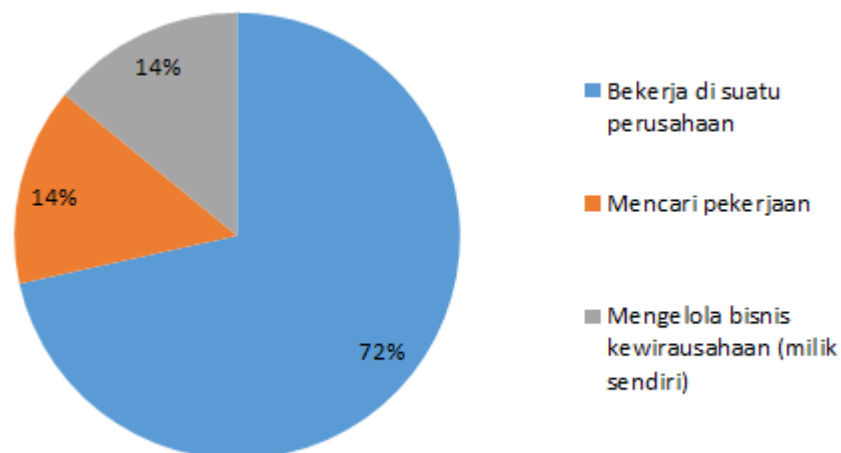

Terlihat dari Gambar 6.1 di atas, menunjukkan bahwa Alumni 2018 seluruhnya bekerja atau sedang mencari pekerjaan, tidak ada yang menjadi Ibu/Bapak Rumah Tangga dan melanjutkan studi. Dalam Gambar 6.1 di atas, terlihat jelas bahwa aktivitas Alumni 2018 yang paling besar persentasenya adalah bekerja di

suatu perusahaan sebesar 72%. 14% diantaranya sedang mencari pekerjaan, 14% yang lain mengelola bisnis kewirausahaan milik sendiri.

Gambar 6.2 Aktivitas Alumni 2018 Berdasarkan Program Studi

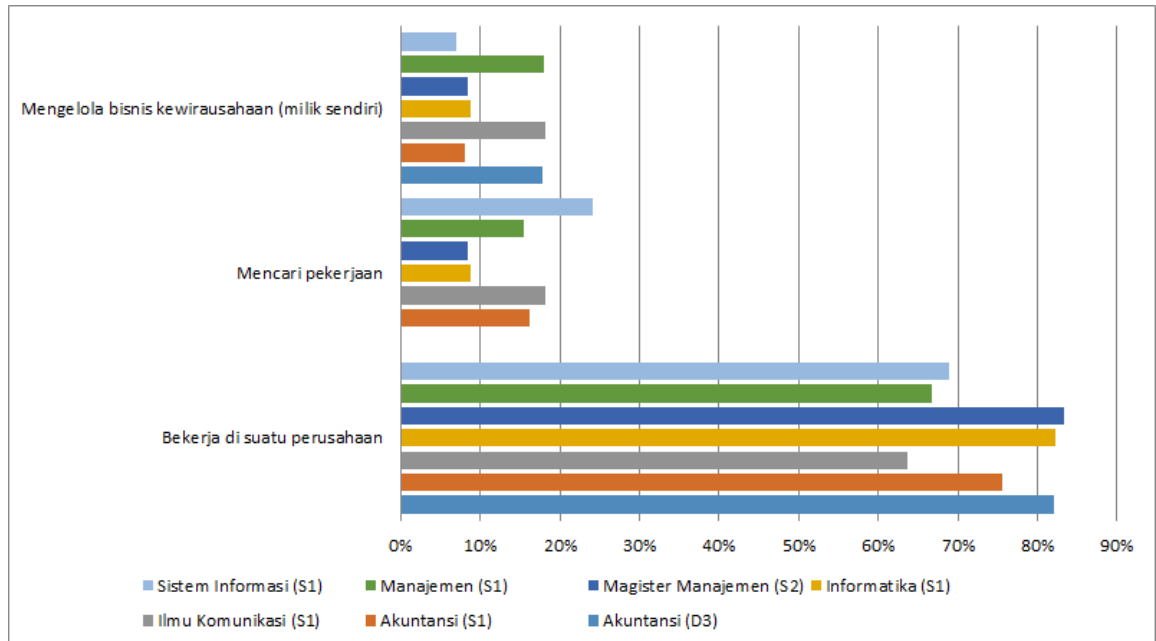

Aktivitas Alumni 2018 berdasarkan program studinya dapat dilihat di Gambar 6.2 di atas. Terlihat bahwa dalam gambar tersebut didominasi oleh warna biru yang menunjukkan aktivitas Alumni 2018 yang bekerja di suatu perusahaan. Dari gambar di atas juga terlihat bahwa persentase Alumni 2018 yang paling besar sedang mencari pekerjaan ada di Program Studi Magister Manajemen (S2) yang ditandai dengan bar warna biru tua, hal ini ternyata masih sama dengan tahun lalu. Untuk persentase Alumni 2018 yang paling kecil adalah mencari pekerjaan di Program Studi Sistem Informasi (S1) dengan bar warna biru muda di paling atas.

7.2 Tempat Bekerja Alumni

Berdasarkan Form Kuesioner Tracer Study Standar Kemenristekdikti, terdapat di dalamnya pertanyaan mengenai bidang tempat Alumni 2018 bekerja yang dibagi menjadi 87 bidang yang diambil dari Klasifikasi Baku Lapangan Usaha Indonesia, Kemenakertrans tahun 2009. Dari 87 bidang kerja yang ada, paling banyak Alumni 2018 bekerja di bidang Jasa Keuangan bukan asuransi dan dana pensiun, serta di industri farmasi, produk obat kimia dan obat tradisional.

Gambar 6.3 Bidang Kerja Alumni 2018

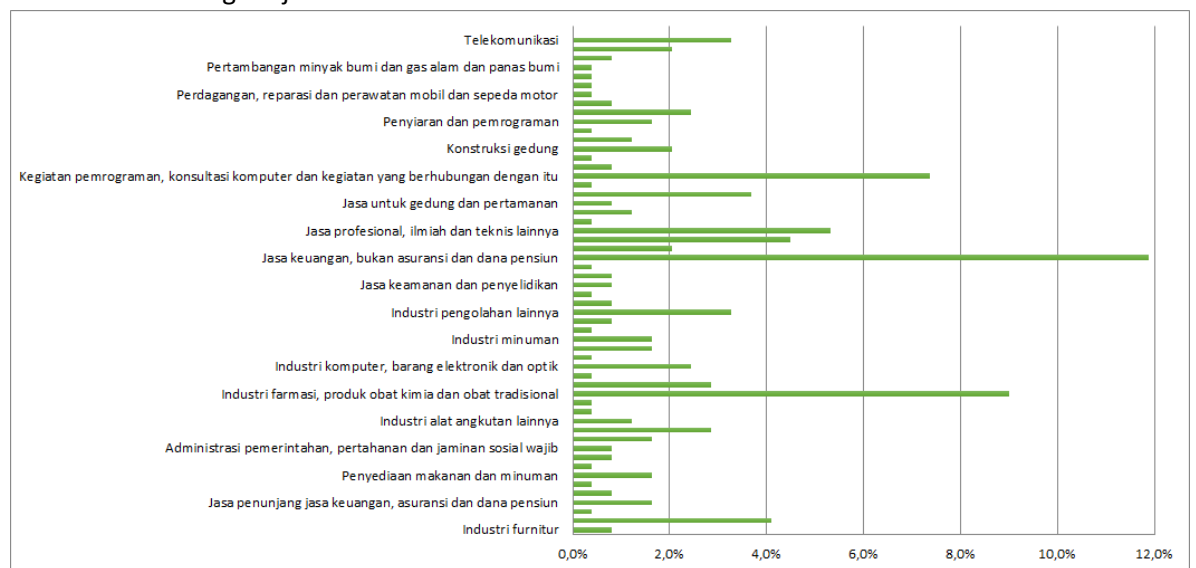

Selain itu, tempat bekerja kerja Alumni 2018 dapat juga dilihat berdasarkan jenisnya apakah Lokal/Tidak Berizin, Multinasional/ Internasional dan Nasional/Berizin. Berdasarkan gambar di bawah ini, mayoritas dari alumni 2018 bekerja di perusahaan Nasional/ Berizin. Alumni 2018 yang bekerja di Perusahaan Lokal/ Tidak Berizin hanya 27%.

Gambar 6.4 Jenis Perusahaan Tempat Alumni 2018 Bekerja

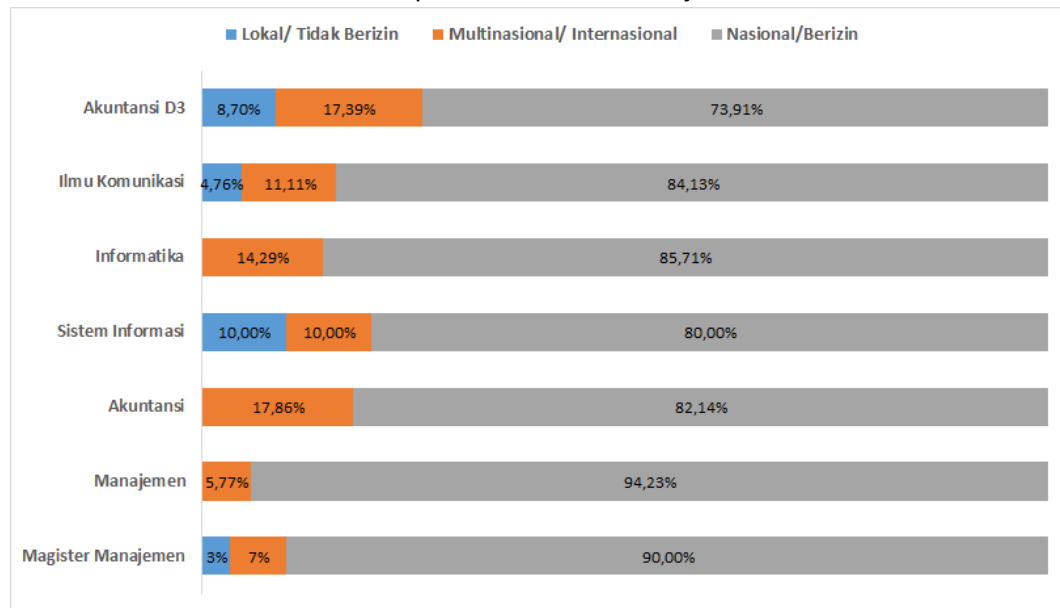

7.3 Keselarasan Bidang Kerja Alumni

Keselarasn bidang kerja merupakan kesesuaian antara latar belakang pendidikan dan keilmuan dengan bidang pekerjaan tempat alumni bekerja. Terdapat dua jenis keselarasn, yaitu horizontal dan vertikal. Keselarasan horizontal merupakan kesesuaian bidang keilmuan dengan bidang kerja. Sedangkan, keselarasn vertikal merupakan kesesuaian tingkat pendidikan dengan tingkat atau posisi pekerjaan. Secara sederhana, Keselarasan Horizontal membahas mengenai apakah alumni pekerjaan alumni sesuai dengan jurusannya sewaktu kuliah. Sedangkan keselarasn vertikal membahas mengenai apakah pekerjaan atau jabatan alumni sudah sesuai dengan jenjang pendidikannya.

Dari Gambar 6.5 di bawah ini, terlihat data keselarasn Alumni 2018 baik horizontal maupun vertikal berdasarkan program studinya. Data ini diambil dari hasil *Tracer Study 2 Tahun Alumni 2018*. Dari 341 Alumni 2018 yang mengisi *Tracer Study 2 Tahun*, ada 224 Alumni 2018 yang mengisi terkait keselarasn kerja. Jika melihat gambar di bawah, persentase keselarasn kerja Alumni 2018 rata-rata hampir 100% yang artinya adalah Alumni 2018 bekerja sesuai dengan bidang keilmuan dan tingkat pendidikannya. Program studi yang persentase

keselarasan horizontal dan vertikalnya 100% adalah Program Studi Akuntansi D3, Akuntansi S1, dan Magister Manajemen S2 . Meskipun begitu, program studi lainnya memiliki nilai persentase yang juga tinggi yaitu 90% keatas.

Gambar 6.5 Keselarasan Kerja Alumni 2018

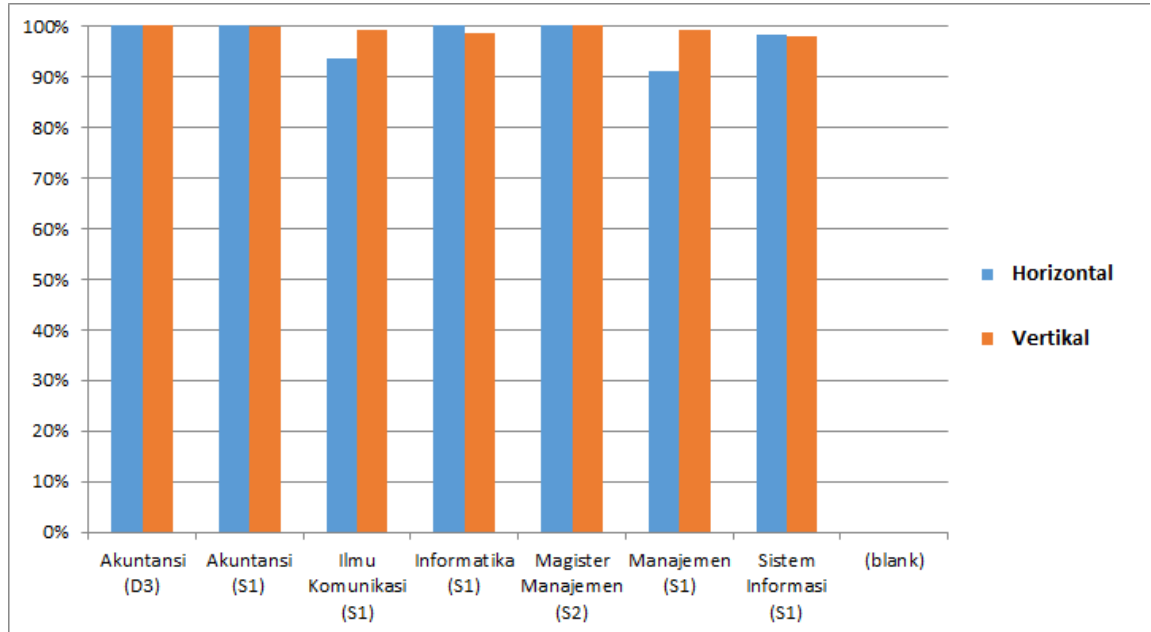

7.4 Penghasilan Alumni

Data penghasilan Alumni 2018 diambil dari hasil *Tracer Study* 2 Tahun Alumni 2018. Alumni yang mengisi data penghasilan adalah alumni yang telah bekerja dan mengelola kewirausahaan. Data penghasilan ditanyakan kepada Alumni 2018 berupa pilihan *range* penghasilan, tidak dalam bentuk jawaban terbuka. Hal ini berdasarkan pengalaman pada tahun-tahun sebelumnya dikarenakan terkadang alumni menjawabnya tidak sesuai. Sehingga dibuat dalam pilihan *range* penghasilan, <Rp3.500.000,00, Rp3.500.000,00-Rp6.999.999,00, Rp7.000.000,00-Rp9.999.999,00, Rp10.000.000,00-13.999.999,99, dan >Rp14.000.000,00.

Dari data yang didapatkan tersebut, rata-rata penghasilan Alumni 2018 terlihat dari tabel di bawah ini. Rata-rata penghasilan Alumni 2018 yang paling besar

adalah dari Program Studi Magister Manajemen (S2) yaitu dengan *range* Rp7.000.000,00-Rp9.999.999,00, sedangkan program studi lainnya rata-rata *range* penghasilannya sama yaitu Rp3.500.000,00-Rp6.999.999,00

Tabel 6.2 Rata-rata Penghasilan Alumni 2018

PROGRAM STUDI	PENGHASILAN
Akuntansi (D3)	Rp 3.500.000,- s.d. Rp 6.999.999,-
Akuntansi (S1)	Rp 3.500.000,- s.d. Rp 6.999.999,-
Ilmu Komunikasi (S1)	Rp 3.500.000,- s.d. Rp 6.999.999,-
Manajemen (S1)	Rp 3.500.000,- s.d. Rp 6.999.999,-
Magister Manajemen (S2)	Rp 7.000.000,- s.d. Rp 9.999.999,-
Informatika (S1)	Rp 3.500.000,- s.d. Rp 6.999.999,-
Sistem Informasi (S1)	Rp 3.500.000,- s.d. Rp 6.999.999,-

BAB 7

DATA TRACER STUDY PROGRAM STUDI

Demi menunjang laporan *tracer study*, maka hasil dari *tracer study* 2018 ini akan memaparkan secara lebih rinci mengenai laporan survei alumni untuk setiap program studi di Institut Teknologi dan Bisnis Kalbis.

7.1 Program Studi Manajemen

7.1.1 Profil Alumni

Alumni Program Studi Manajemen Institut Teknologi dan Bisnis Kalbis pada tahun 2018 berjumlah 107 alumni. Total responden *tracer study* 2018 alumni Manajemen yaitu sebanyak 107 responden untuk *exit survey* yang artinya seluruh alumni dengan persentase 100% mengisi survei. Pada *tracer study* 6 bulan setelah lulus terdapat 66 alumni yang mengisi survey dan sebanyak 78 responden dari alumni Manajemen yang mengisi survey *tracer study* 2 tahun setelah kelulusan.

Tabel 7.1 Jumlah Alumni Program Studi Manajemen 2019

JUMLAH ALUMNI	107
Responden Exit Survey	107
Responden Tracer Study 1 Tahun	66
Responden Tracer Study 2 Tahun	78

Kompetensi alumni Manajemen menunjukkan alumni 2018 memiliki kompetensi pengetahuan di bidang atau disiplin ilmu dan kompetensi Integritas yang lebih besar dibandingkan dengan yang dibutuhkan di DUDI. Namun, kesenjangan negatif masih ditemui. Hal ini menunjukkan bahwa kompetensi yang dimiliki oleh alumni Manajemen 2018 masih kurang dibandingkan kompetensi yang dibutuhkan DUDI. Kesenjangan paling besar terdapat pada kompetensi keterampilan komputer sehingga

perlu adanya peningkatan kembali pada kompetensi tersebut dan kompetensi lain yang masih memiliki kesenjangan negatif untuk dapat seimbang dengan kompetensi yang dibutuhkan DUDI.

Gambar 7.1 Kompetensi Yang Dimiliki vs Kompetensi Yang Dibutuhkan DUDI Alumni Manajemen 2018

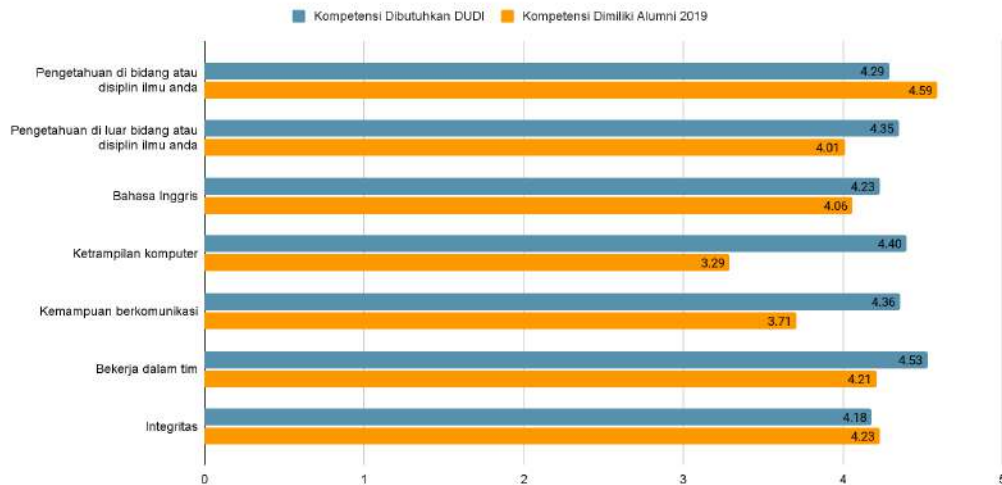

7.1.2 Masa Peralihan Alumni

Alumni Manajemen Institut Teknologi dan Bisnis Kalbis memiliki rentang masa tunggu untuk pekerjaan pertama yang cukup besar yaitu antara 0 hingga 13 Bulan dari kelulusan. Hal ini tidak menutup kemungkinan bahwa alumni sudah mencari atau mendapatkan pekerjaan jauh sebelum lulus. Gambar 7.2 menunjukkan informasi mengenai masa tunggu alumni Manajemen 2018. Dari 78 alumni Manajemen yang mengisi *tracer study* 2 tahun setelah lulus, terdapat 71 alumni yang sudah mendapatkan pekerjaan saat lulus (0 Bulan) atau kurang dari 6 bulan setelah lulus. Sedangkan terdapat 7 alumni dengan masa tunggu antara 6 bulan hingga 18 bulan setelah kelulusan. Hal ini menunjukkan hasil penilaian yang baik bahwa sekitar 91% alumni dari Manajemen 2018 telah mendapat pekerjaan atau masa tunggu kurang dari 6 bulan setelah lulus.

tersebut, sebanyak 38 alumni telah bekerja di perusahaan, 59 alumni masih mencari pekerjaan, 7 alumni mengelola bisnis kewirausahaan dan 3 alumni sedang menempuh studi lanjut.

Selanjutnya, hasil *tracer study* data persentase alumni Manajemen 6 bulan setelah kelulusan telah diisi oleh 66 alumni atau 62% dari total alumni Manajemen. Dari hasil survei aktivitas alumni tersebut 50 alumni bekerja di perusahaan, 11 alumni sedang mencari pekerjaan dan 5 alumni mengelola bisnis kewirausahaan milik sendiri.

Sedangkan untuk *tracer study* 2 tahun setelah lulus, 78 alumni bekerja dengan keselarasan bidang alumni bekerja 77 alumni bekerja sesuai dengan bidang dan 1 alumni bekerja tidak sesuai dengan bidang studi.

Gambar 7.8 Keselarasan Bidang Studi dengan Pekerjaan Alumni Manajemen 2018

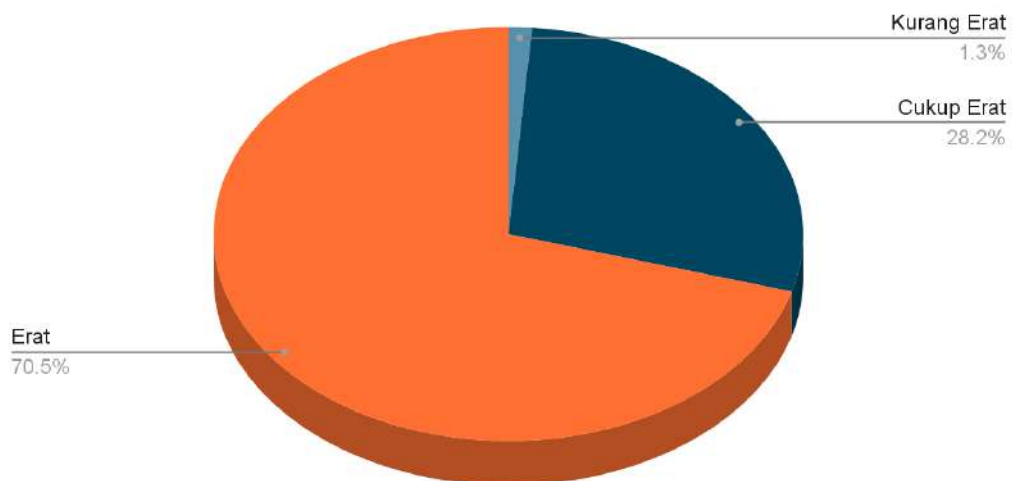

Penghasilan alumni Manajemen 2018 didapatkan dari *tracer study* 2 tahun. Penghasilan alumni memiliki rentang antara <Rp3.500.000,00, Rp3.500.000,00-Rp6.999.999,00, dan >Rp14.000.000,00. Alumni Manajemen mayoritas mendapatkan penghasilan sebesar

Rp3.500.000,00-Rp6.999.999,00 yaitu sebanyak 44 alumni dan terdapat 1 alumni yang mendapatkan penghasilan tertinggi sebesar >Rp14.000.000,00.

Tabel 7.2 Penghasilan Alumni Manajemen 2019

PENGHASILAN	JUMLAH ALUMNI
<Rp3.500.000,00	2 Alumni
Rp3.500.000,00-Rp6.999.999,00	44 Alumni
Rp7.000.000,00-Rp9.999.999,00	19 Alumni
Rp10.000.000,00-Rp13.999.999,00	12 Alumni
>Rp14.000.000,00	1 Alumni

BAB 8

KESIMPULAN

8.1 Kesimpulan

Alumni Institut Teknologi dan Bisnis Kalbis angkatan lulus tahun 2018 berjumlah 389 lulusan. Alumni 2018 telah dilacak atau disurvei sebanyak tiga kali yaitu pada **Exit Survey** di bulan Oktober-Desember 2018 sebelum pelaksanaan Wisuda dengan *response rate* sebesar 100%, **Tracer Study 6 Bulan** di bulan Agustus-September 2019, 6 bulan setelah pelaksanaan Wisuda dengan *response rate* sebesar 78%, **Tracer Study 2 Tahun** di bulan Juni-Juli 2020, 2 tahun setelah pelaksanaan Wisuda dengan *response rate* sebesar 88%. Jika dilihat dari persentase *response rate* di atas, jumlahnya sangat fluktuatif, namun jumlah *response rate* tersebut masih jauh di atas batas minimal *response rate* menurut BAN-PT yaitu $\pm 20\%$.

Secara garis besar, kesimpulan hasil *Tracer Study* Alumni 2018 dapat dilihat pada tabel di bawah ini. Dari tabel tersebut terlihat bahwa jumlah persentase Alumni 2018 yang bekerja jumlahnya naik dari sebelum wisuda sebesar 50%, kemudian dalam waktu 6 bulan Alumni 2018 yang bekerja naik menjadi 79%. Rata-rata penghasilan Alumni 2018 dari ketiga hasil tracer study masih sama yaitu sekitar Rp 3.500.000,- s.d. Rp 6.999.999-. Terkait jabatan Alumni 2018, dari hasil tracer study 6 bulan ke 2 tahun, terdapat penurunan persentase jabatan staf, dari 87% ke 58%. Sedangkan untuk jabatan manajer, masih sama yaitu 4%.

Tabel 7.1 Kesimpulan Hasil Tracer Study Alumni 2018

DATA TRACER STUDY	EXIT SURVEY	TRACER STUDY 6 BULAN	TRACER STUDY 2 TAHUN
Response Rate	100%	78%	88%
Bekerja di Perusahaan	50%	79%	72%
Berwirausaha	4%	6%	14%
Rata-Rata Penghasilan	Rp 3.500.000,- s.d. Rp 6.999.999-	Rp 3.500.000,- s.d. Rp 6.999.999-	Rp 3.500.000,- s.d. Rp 6.999.999-
Jabatan Kerja	Staf 65% Manajer 12% Supervisor/Koordinator 8%	Staf 87% Manajer 4% Supervisor/Koordinator 4,5%	Staf 58% Manajer 4% General Manajer 3%
Rata-rata Masa Tunggu Kerja	-	3 bulan	-

DAFTAR PUSTAKA

- Syafiq, Ahmad, Sandra Fikawati. 2016. Metodologi dan Manajemen Tracer Study. Penerbit Rajawali Pers, Jakarta.
- BAN-PT. 2018. Matriks Penilaian Laporan Evaluasi Diri dan Laporan Kinerja Perguruan Tinggi. BAN-PT, Jakarta.
- Schomburg, H. (2003). Handbook for Graduate Tracer Studies: Centre for Research on Higher Education and Work. University of Kassel, Germany
- Sugiyono. (2018). Metode Penelitian Kuantitatif, Kualitatif, dan R&D. Bandung: Alfabeta.

LAMPIRAN

1. Kuesioner Exit Study Alumni 2018
2. Kuesioner Tracer Study (6 Bulan) Alumni 2018
3. Kuesioner Tracer Study (1 Tahun) Alumni 2018

EXIT SURVEY ALUMNI

Sehubungan dengan peningkatan mutu, maka melalui kuesioner ini izinkan Kami untuk menggali informasi yang bermanfaat untuk pengembangan mutu dan peningkatan kinerja KALBIS Institute.

A. INFORMASI PRIBADI

- A1. Nama lengkap: _____
 A2. Jurusan: _____
 A3. Alumni angkatan wisuda: _____
 A4. Jenis kelamin: pria/wanita (*pilih satu)
 A5. Tempat, tanggal lahir: _____
 A6. Status pernikahan: Menikah/Lajang/Bercerai (*pilih satu)
 A7. Alamat tinggal: _____

 A8. Nomor telepon rumah: _____
 A9. Nomor telepon selular: _____
 A10. E-mail: _____
 A11. LinkedIn: _____
 Facebook: _____
 Twitter: _____
 A12. Asal Sekolah: _____

B. INFORMASI PERKULIAHAN

B1. Apakah Anda lulus tepat waktu? Iya (lanjut B3) Tidak

B2. Seberapa besar alasan di bawah ini menyebabkan keterlambatan masa studi Anda:

- | Tidak sama sekali | | | | | Sangat besar |
|--------------------------|--------------------------|--------------------------|--------------------------|--------------------------|--------------------------------------|
| 1 | 2 | 3 | 4 | 5 | |
| <input type="checkbox"/> | <input type="checkbox"/> | <input type="checkbox"/> | <input type="checkbox"/> | <input type="checkbox"/> | Alasan keuangan |
| <input type="checkbox"/> | <input type="checkbox"/> | <input type="checkbox"/> | <input type="checkbox"/> | <input type="checkbox"/> | Tidak lulus ujian (banyak mengulang) |
| <input type="checkbox"/> | <input type="checkbox"/> | <input type="checkbox"/> | <input type="checkbox"/> | <input type="checkbox"/> | Alasan keluarga |
| <input type="checkbox"/> | <input type="checkbox"/> | <input type="checkbox"/> | <input type="checkbox"/> | <input type="checkbox"/> | Kesehatan |
| <input type="checkbox"/> | <input type="checkbox"/> | <input type="checkbox"/> | <input type="checkbox"/> | <input type="checkbox"/> | Penulisan skripsi lambat |
| <input type="checkbox"/> | <input type="checkbox"/> | <input type="checkbox"/> | <input type="checkbox"/> | <input type="checkbox"/> | Bekerja |
| <input type="checkbox"/> | <input type="checkbox"/> | <input type="checkbox"/> | <input type="checkbox"/> | <input type="checkbox"/> | Penelitian berlangsung lama |
| <input type="checkbox"/> | <input type="checkbox"/> | <input type="checkbox"/> | <input type="checkbox"/> | <input type="checkbox"/> | Lainnya _____ |

B3. Selama Anda kuliah, kebanyakan Anda tinggal di...

- Sendiri di tempat kos/apartemen
 Bersama orang tua/keluarga
 Berbagi kamar kos/apartemen
 Lainnya _____

B4. Siapa yang UTAMA membayar uang kuliah Anda?

- Beasiswa
 Orang tua/keluarga
 Biaya sendiri
 Lainnya _____

B5. Selama kuliah, apakah Anda menjadi anggota suatu organisasi di dalam atau luar kampus? Iya Tidak (lanjut B7)

B6. Seberapa aktif Anda dalam organisasi tersebut?

- | Pasif | | | | | Sangat Aktif |
|--------------------------|--------------------------|--------------------------|--------------------------|--------------------------|--------------|
| 1 | 2 | 3 | 4 | 5 | |
| <input type="checkbox"/> | <input type="checkbox"/> | <input type="checkbox"/> | <input type="checkbox"/> | <input type="checkbox"/> | |

B7. Setelah lulus, apakah Anda ingin melanjutkan studi?

- Iya Tidak

B8. Bagaimana penilaian Anda mengenai fasilitas KALBIS Institute di bawah ini dalam menunjang perkuliahan?

- | Sangat buruk | | | | Sangat baik | |
|--------------------------|--------------------------|--------------------------|--------------------------|--------------------------|---|
| 1 | 2 | 3 | 4 | 5 | |
| <input type="checkbox"/> | <input type="checkbox"/> | <input type="checkbox"/> | <input type="checkbox"/> | <input type="checkbox"/> | Ruang Belajar |
| <input type="checkbox"/> | <input type="checkbox"/> | <input type="checkbox"/> | <input type="checkbox"/> | <input type="checkbox"/> | Laboratorium Komputer |
| <input type="checkbox"/> | <input type="checkbox"/> | <input type="checkbox"/> | <input type="checkbox"/> | <input type="checkbox"/> | Teknologi Informasi dan Komunikasi |
| <input type="checkbox"/> | <input type="checkbox"/> | <input type="checkbox"/> | <input type="checkbox"/> | <input type="checkbox"/> | Perpustakaan |
| <input type="checkbox"/> | <input type="checkbox"/> | <input type="checkbox"/> | <input type="checkbox"/> | <input type="checkbox"/> | Layanan Mahasiswa |
| <input type="checkbox"/> | <input type="checkbox"/> | <input type="checkbox"/> | <input type="checkbox"/> | <input type="checkbox"/> | Fasilitas Layanan Kesehatan |
| <input type="checkbox"/> | <input type="checkbox"/> | <input type="checkbox"/> | <input type="checkbox"/> | <input type="checkbox"/> | Kantin/Tempat makan |
| <input type="checkbox"/> | <input type="checkbox"/> | <input type="checkbox"/> | <input type="checkbox"/> | <input type="checkbox"/> | Parkir |
| <input type="checkbox"/> | <input type="checkbox"/> | <input type="checkbox"/> | <input type="checkbox"/> | <input type="checkbox"/> | Toilet |
| <input type="checkbox"/> | <input type="checkbox"/> | <input type="checkbox"/> | <input type="checkbox"/> | <input type="checkbox"/> | Fasilitas Ibadah |
| <input type="checkbox"/> | <input type="checkbox"/> | <input type="checkbox"/> | <input type="checkbox"/> | <input type="checkbox"/> | Pusat Kegiatan Mahasiswa dan fasilitasnya |
| <input type="checkbox"/> | <input type="checkbox"/> | <input type="checkbox"/> | <input type="checkbox"/> | <input type="checkbox"/> | Basiswa/bantuan dana |

B9. Menurut Anda seberapa besar penekanan pada metode pembelajaran di bawah ini dilaksanakan oleh program studi Anda?

- | Sangat buruk | | | | Sangat baik | |
|--------------------------|--------------------------|--------------------------|--------------------------|--------------------------|---|
| 1 | 2 | 3 | 4 | 5 | |
| <input type="checkbox"/> | <input type="checkbox"/> | <input type="checkbox"/> | <input type="checkbox"/> | <input type="checkbox"/> | Perkuliahan |
| <input type="checkbox"/> | <input type="checkbox"/> | <input type="checkbox"/> | <input type="checkbox"/> | <input type="checkbox"/> | Praktikum |
| <input type="checkbox"/> | <input type="checkbox"/> | <input type="checkbox"/> | <input type="checkbox"/> | <input type="checkbox"/> | Diskusi |
| <input type="checkbox"/> | <input type="checkbox"/> | <input type="checkbox"/> | <input type="checkbox"/> | <input type="checkbox"/> | Kesempatan untuk berinteraksi dengan dosen di luar jam kuliah |
| <input type="checkbox"/> | <input type="checkbox"/> | <input type="checkbox"/> | <input type="checkbox"/> | <input type="checkbox"/> | Pembimbingan Akademik |
| <input type="checkbox"/> | <input type="checkbox"/> | <input type="checkbox"/> | <input type="checkbox"/> | <input type="checkbox"/> | Pembimbingan Skripsi |
| <input type="checkbox"/> | <input type="checkbox"/> | <input type="checkbox"/> | <input type="checkbox"/> | <input type="checkbox"/> | Kesempatan untuk berinteraksi dengan teman |
| <input type="checkbox"/> | <input type="checkbox"/> | <input type="checkbox"/> | <input type="checkbox"/> | <input type="checkbox"/> | Kondisi umum belajar mengajar |

C. INFORMASI PEKERJAAN

C1. Apakah Anda sudah bekerja? Iya Tidak (lanjut ke saran)

C2. Jenis pekerjaan:

- Karyawan, status: tetap/tidak tetap (*pilih satu)
 Berwirausaha bersama: orang tua/teman/keluarga/sendiri (*pilih satu)
 Bekerja tanpa ikatan dinas

C3. Apakah pekerjaan Anda sesuai dengan latar belakang pendidikan Anda? Iya Tidak

C4. Penghasilan: Rp _____/bulan

- < Rp 2.000.000/bulan
 Rp 2.000.000 – Rp 3.999.999/bulan
 Rp 4.000.000 – Rp 5.999.999/bulan
 Rp 6.000.000 - Rp 7.999.000/bulan
 Rp 8.000.000 – Rp 9.999.999/bulan
 > Rp 10.000.000/bulan

D. SARAN

Mohon memberikan pendapat atau saran Anda untuk kemajuan KALBIS Institute: _____

Jakarta, _____ 2016

(_____)

KUESIONER ALUMNI 6 BULAN

Sehubungan dengan peningkatan mutu dan *tracer study*, maka melalui kuesioner ini izinkan Kami untuk menggali informasi yang bermanfaat untuk pengembangan mutu lulusan dan peningkatan kinerja alumni untuk kepuasan pengguna lulusan.

INFORMASI PRIBADI

Nama Lengkap: _____

Jurusan: _____

Alumni angkatan wisuda: _____

Jenis Kelamin: pria/wanita (*pilih satu)

Tempat, Tanggal lahir: _____

Alamat Tinggal: _____

Nomor Telepon Rumah: _____

Handphone: _____

Nomor Telepon Kantor: _____

Email: _____

LinkedIn: _____

Facebook: _____

Twitter: _____

INFORMASI CARA MENDAPATKAN PEKERJAAN

Kapan Anda mulai mencari pekerjaan? Kira-kira ___ bulan sebelum lulus
 Kira-kira ___ bulan sesudah lulus
 Saya tidak mencari pekerjaan (lanjut ke INFORMASI SEPUTAR PEKERJAAN)

Bagaimana Anda mencari pekerjaan?
 Melalui iklan di koran/majalah, brosur
 Melamar ke perusahaan tanpa mengetahui lowongan yang ada
 Pergi ke bursa/pameran kerja
 Mencari lewat internet/iklan online/milis
 Dihubungi oleh perusahaan
 Menghubungi Kemenakertrans
 Menghubungi agen tenaga kerja komersial/swasta
 Memperoleh informasi dari pusat/kantor pengembangan karir fakultas/universitas
 Menghubungi kantor kemahasiswaan/hubungan alumni
 Membangun jejaring (network) sejak masih kuliah
 Melalui relasi (misalnya dosen, orang tua, saudara, teman, dll)
 Membangun bisnis sendiri
 Melalui penempatan kerja atau magang
 Bekerja di tempat yang sama dengan tempat kerja semasa kuliah
 Lainnya: _____

Berapa bulan waktu yang dihabiskan memperoleh pekerjaan pertama?

Kira-kira ___ bulan sebelum lulus
 Kira-kira ___ bulan sesudah lulus

Berapa perusahaan/instansi/institusi yang sudah Anda lamar sebelum Anda memperoleh pekerjaan pertama? ____

Berapa banyak perusahaan/instansi/institusi yang merespon lamaran Anda? ____

Berapa banyak perusahaan/instansi/institusi yang mengundang anda untuk wawancara? ____

INFORMASI SEPUTAR PEKERJAAN (SAAT INI)

Jenis Pekerjaan: Karyawan, status: tetap/tidak tetap (*pilih satu)
 Berwirausaha, bersama: orang tua/teman/keluarga/sendiri (*pilih satu)
 Bekerja tanpa ikatan dinas

Melanjutkan pendidikan, Universitas _____
 Jurusan _____
 Belum/sedang tidak bekerja, alasan: sedang mencari pekerjaan/sedang membangun usaha sendiri/sedang mempersiapkan melanjutkan pendidikan/baru saja berhenti dari pekerjaan terakhir/lainnya _____
 (*pilih satu, lanjut ke SARAN)

Divisi: _____

Tingkatan/Posisi: Staff/Senior
 (*pilih satu) Staff/Supervisor/Assistant
 Manager/Manager/Senior
 Manager/General
 Manager/Director
 Lainnya _____

Nama Perusahaan: _____

Bidang Perusahaan: _____

Alamat Perusahaan: _____

Jenis Perusahaan: Instansi Pemerintah (Termasuk BUMN)
 Organisasi Non-Profit
 Perusahaan Swasta
 Perusahaan Multinasional
 Lainnya _____

Sejak kapan Anda mulai bekerja di perusahaan tempat Anda bekerja sekarang? (bulan-tahun) _____

Sejak kapan Anda mulai bekerja untuk pertama kalinya? (bulan-tahun) _____

Gaji (Data dirahasiakan)

< Rp 2.000.000/bulan
 Rp 2.000.000 – Rp 3.999.999/bulan
 Rp 4.000.000 – Rp 5.999.999/bulan
 Rp 6.000.000 - Rp7.999.000/bulan
 Rp 8.000.000 – Rp 9.999.999/bulan
 > Rp 10.000.000/bulan

SARAN

Berikan pendapat atau saran Anda untuk kemajuan KALBIS Institute: _____

Apakah masih ada kontak dengan rekan seangkatan? Jika Ya, sebutkan 3 rekan yang Anda ketahui:

1. Nama/No. Telp.: _____
 Email: _____

2. Nama/No. Telp.: _____
 Email: _____

3. Nama/No. Telp.: _____
 Email: _____

(boleh ditambah di kertas terpisah)

Apakah Anda tertarik untuk terlibat dalam kegiatan pengembangan karir dan alumni yang diadakan oleh KALBIS Institute? Ya Tidak

Jika KALBIS Institute mengadakan Alumni Gathering untuk mengembangkan jejaring, kapan waktu yang paling memungkinkan untuk Anda? (hari, jam dan lokasi)

Jakarta, _____

(_____)

KUESIONER ALUMNI KALBIS INSTITUTE

Sehubungan dengan pelaksanaan kompilasi data *tracer study* nasional, maka melalui kuesioner ini izinkan Kami untuk menggali informasi yang bermanfaat untuk pengembangan mutu lulusan dan peningkatan kinerja Alumni untuk kepuasan pengguna lulusan.

KETERANGAN: * PILIH SATU (CORET YANG TIDAK PERLU)

A. INFORMASI PRIBADI

- A1. Nama lengkap : _____
 A2. Jurusan : _____
 A3. Alumni angkatan wisuda : _____
 A4. Jenis kelamin : pria/wanita (*)
 A5. Tempat, tanggal lahir : _____
 A6. Status pernikahan : menikah/lajang/bercerai (*)
 A7. Alamat tinggal : _____

 A8. Nomor telepon rumah : _____
 A9. Handphone : _____
 A10. Email : _____
 A11. LinkedIn : _____
 Facebook : _____
 Twitter : _____

B. INFORMASI PERKULIAHAN

- B1. Apakah Anda lulus tepat waktu? Iya (lanjut B3) Tidak
- B2. Seberapa besar alasan di bawah ini menyebabkan keterlambatan masa studi Anda:
- | | Tidak sama sekali | | | | Sangat besar |
|--|-------------------|---|---|---|--------------|
| | 1 | 2 | 3 | 4 | 5 |
| <input type="checkbox"/> <input type="checkbox"/> <input type="checkbox"/> <input type="checkbox"/> <input type="checkbox"/> | | | | | |
| Alasan keuangan | | | | | |
| <input type="checkbox"/> <input type="checkbox"/> <input type="checkbox"/> <input type="checkbox"/> <input type="checkbox"/> | | | | | |
| Tidak lulus ujian (banyak mengulang) | | | | | |
| <input type="checkbox"/> <input type="checkbox"/> <input type="checkbox"/> <input type="checkbox"/> <input type="checkbox"/> | | | | | |
| Alasan keluarga | | | | | |
| <input type="checkbox"/> <input type="checkbox"/> <input type="checkbox"/> <input type="checkbox"/> <input type="checkbox"/> | | | | | |
| Kesehatan | | | | | |
| <input type="checkbox"/> <input type="checkbox"/> <input type="checkbox"/> <input type="checkbox"/> <input type="checkbox"/> | | | | | |
| Penulisan skripsi lambat | | | | | |
| <input type="checkbox"/> <input type="checkbox"/> <input type="checkbox"/> <input type="checkbox"/> <input type="checkbox"/> | | | | | |
| Bekerja | | | | | |
| <input type="checkbox"/> <input type="checkbox"/> <input type="checkbox"/> <input type="checkbox"/> <input type="checkbox"/> | | | | | |
| Penelitian berlangsung lama | | | | | |
| <input type="checkbox"/> <input type="checkbox"/> <input type="checkbox"/> <input type="checkbox"/> <input type="checkbox"/> | | | | | |
| Lainnya: _____ | | | | | |

B3. Selama Anda kuliah, kebanyakan Anda tinggal di...

- Sendiri di tempat kos/apartemen
 Bersama orang tua/keluarga
 Berbagi kamar kos/apartemen
 Lainnya: _____

B4. Siapa yang utama membayar uang kuliah Anda?

- Beasiswa
 Orang tua/keluarga
 Biaya sendiri
 Lainnya: _____

B5. Selama kuliah, apakah Anda menjadi anggota suatu organisasi di dalam atau luar kampus? Iya Tidak (lanjut B7)
B6. Seberapa aktif Anda dalam organisasi tersebut?

- | | Pasif | | | | Sangat Aktif |
|--|-------|---|---|---|--------------|
| | 1 | 2 | 3 | 4 | 5 |
| <input type="checkbox"/> <input type="checkbox"/> <input type="checkbox"/> <input type="checkbox"/> <input type="checkbox"/> | | | | | |

B7. Bagaimana penilaian Anda mengenai fasilitas KALBIS Institute di bawah ini?

- | | Sangat buruk | | | | Sangat baik |
|--|--------------|---|---|---|-------------|
| | 1 | 2 | 3 | 4 | 5 |
| <input type="checkbox"/> <input type="checkbox"/> <input type="checkbox"/> <input type="checkbox"/> <input type="checkbox"/> | | | | | |
| Ruang Belajar | | | | | |
| <input type="checkbox"/> <input type="checkbox"/> <input type="checkbox"/> <input type="checkbox"/> <input type="checkbox"/> | | | | | |
| Laboratorium Komputer | | | | | |
| <input type="checkbox"/> <input type="checkbox"/> <input type="checkbox"/> <input type="checkbox"/> <input type="checkbox"/> | | | | | |
| Teknologi Informasi dan Komunikasi | | | | | |
| <input type="checkbox"/> <input type="checkbox"/> <input type="checkbox"/> <input type="checkbox"/> <input type="checkbox"/> | | | | | |
| Perpustakaan | | | | | |
| <input type="checkbox"/> <input type="checkbox"/> <input type="checkbox"/> <input type="checkbox"/> <input type="checkbox"/> | | | | | |
| Layanan Mahasiswa | | | | | |
| <input type="checkbox"/> <input type="checkbox"/> <input type="checkbox"/> <input type="checkbox"/> <input type="checkbox"/> | | | | | |
| Fasilitas Layanan Kesehatan | | | | | |
| <input type="checkbox"/> <input type="checkbox"/> <input type="checkbox"/> <input type="checkbox"/> <input type="checkbox"/> | | | | | |
| Kantin/Tempat makan | | | | | |
| <input type="checkbox"/> <input type="checkbox"/> <input type="checkbox"/> <input type="checkbox"/> <input type="checkbox"/> | | | | | |
| Parkir | | | | | |
| <input type="checkbox"/> <input type="checkbox"/> <input type="checkbox"/> <input type="checkbox"/> <input type="checkbox"/> | | | | | |
| Toilet | | | | | |
| <input type="checkbox"/> <input type="checkbox"/> <input type="checkbox"/> <input type="checkbox"/> <input type="checkbox"/> | | | | | |
| Fasilitas Ibadah | | | | | |
| <input type="checkbox"/> <input type="checkbox"/> <input type="checkbox"/> <input type="checkbox"/> <input type="checkbox"/> | | | | | |
| Pusat Kegiatan Mahasiswa dan fasilitasnya | | | | | |
| <input type="checkbox"/> <input type="checkbox"/> <input type="checkbox"/> <input type="checkbox"/> <input type="checkbox"/> | | | | | |
| Beasiswa/bantuan dana | | | | | |
| <input type="checkbox"/> <input type="checkbox"/> <input type="checkbox"/> <input type="checkbox"/> <input type="checkbox"/> | | | | | |
| Pusat Pengembangan Karier | | | | | |

B8. Menurut Anda seberapa besar penekanan pada metode pembelajaran di bawah ini dilaksanakan oleh program studi Anda?

- | | Sangat Buruk | | | | Sangat Baik |
|--|--------------|---|---|---|-------------|
| | 1 | 2 | 3 | 4 | 5 |
| <input type="checkbox"/> <input type="checkbox"/> <input type="checkbox"/> <input type="checkbox"/> <input type="checkbox"/> | | | | | |
| Perkuliahan | | | | | |
| <input type="checkbox"/> <input type="checkbox"/> <input type="checkbox"/> <input type="checkbox"/> <input type="checkbox"/> | | | | | |
| Praktikum | | | | | |
| <input type="checkbox"/> <input type="checkbox"/> <input type="checkbox"/> <input type="checkbox"/> <input type="checkbox"/> | | | | | |
| Diskusi | | | | | |
| <input type="checkbox"/> <input type="checkbox"/> <input type="checkbox"/> <input type="checkbox"/> <input type="checkbox"/> | | | | | |
| Kesempatan untuk berinteraksi dengan dosen di luar jam kuliah | | | | | |
| <input type="checkbox"/> <input type="checkbox"/> <input type="checkbox"/> <input type="checkbox"/> <input type="checkbox"/> | | | | | |
| Pembimbingan Akademik | | | | | |
| <input type="checkbox"/> <input type="checkbox"/> <input type="checkbox"/> <input type="checkbox"/> <input type="checkbox"/> | | | | | |
| Pembimbingan Skripsi | | | | | |
| <input type="checkbox"/> <input type="checkbox"/> <input type="checkbox"/> <input type="checkbox"/> <input type="checkbox"/> | | | | | |
| Kesempatan untuk berinteraksi dengan teman | | | | | |
| <input type="checkbox"/> <input type="checkbox"/> <input type="checkbox"/> <input type="checkbox"/> <input type="checkbox"/> | | | | | |
| Kondisi umum belajar mengajar | | | | | |

C. INFORMASI CARA MENDAPATKAN PEKERJAAN

- C1. Kapan Anda mulai mencari pekerjaan? Kira-kira ___ bulan sebelum lulus
 Kira-kira ___ bulan setelah lulus

C2. Bagaimana Anda mencari pekerjaan?

- Melalui iklan di koran/majalah/brosur
 Melamar ke perusahaan tanpa mengetahui lowongan yang ada
 Pergi ke bursa/pameran kerja
 Mencari lewat internet/iklan online/milis
 Dihubungi oleh perusahaan
 Menghubungi Kemenakertrans
 Menghubungi agen tenaga kerja komersial/swasta
 Memperoleh informasi dari pusat karir KALBIS Institute
 Menghubungi kantor kemahasiswaan/hubungan alumni
 Membangun jejaring (network) sejak masih kuliah
 Melalui relasi (misalnya dosen, orang tua, saudara, teman, dll)
 Membangun bisnis sendiri
 Melalui penempatan kerja atau magang
 Bekerja di tempat yang sama dengan tempat kerja saat kuliah
 Lainnya: _____

C3. Berapa bulan waktu yang dihabiskan (sebelum atau sesudah kelulusan) untuk memperoleh pekerjaan pertama?

- Kira-kira ___ bulan sebelum lulus
 Kira-kira ___ bulan sesudah lulus

C4. Berapa perusahaan/instansi/institusi yang sudah Anda lamar sebelum Anda memperoleh pekerjaan pertama? _____
C5. Berapa banyak perusahaan/instansi/institusi yang merespon lamaran Anda? _____
C6. Berapa banyak perusahaan/instansi/institusi yang mengundang Anda untuk wawancara? _____
D. INFORMASI SEPUTAR PEKERJAAN (SAAT INI)
D1. Apakah Aktivitas Anda saat ini? (Jawaban boleh lebih dari satu)

- Bekerja di suatu perusahaan
 Mengelola bisnis kewirausahaan
 Melanjutkan studi
 Mencari pekerjaan
 Menjadi Ibu/Bapak Rumah tangga

D2. Jenis pekerjaan:

- Karyawan, status: tetap/tidak tetap (*)
 Berwirausaha, bersama: orang tua/teman/keluarga/sendiri (*)
 Bekerja tanpa ikatan dinas

D3. Informasi tempat Anda bekerja saat ini

D3a. Nama Perusahaan: _____

D3b. Bidang Perusahaan: _____

D3c. Divisi: _____

D3d. Alamat Perusahaan: _____

D3e. Jenis Perusahaan:

- Lokal/tidak berizin
 Nasional/Berizin
 Multinasional/Internasional

D3f. Tingkatan/Posisi: (*)

- Staff/Senior
 Staff/Supervisor/Assistant
 Manager/Manager/Senior
 Manager/General
 Manager/Director
 Lainnya: _____

D3g. Sejak kapan Anda mulai bekerja di perusahaan tempat Anda bekerja sekarang? (bulan-tahun) _____

D3h. Sejak kapan Anda mulai bekerja untuk pertama kalinya? (bulan-tahun) _____

D3h. Penghasilan: Rp _____/bulan (*)

- <Rp3.500.000,00/bulan
- Rp3.500.000,00-Rp 6.999.999,00/bulan
- Rp7.000.000,00-Rp 9.999.999,00/bulan
- Rp10.000.000,00-Rp13.999.999,00/bulan
- >Rp14.000.000,00/bulan

D4. Seberapa erat hubungan antara bidang studi dan pekerjaan Anda?

- Sangat erat Erat Cukup Erat
- Kurang Erat Tidak Sama Sekali

D5. Jika menurut Anda pekerjaan Anda saat ini tidak sesuai dengan pendidikan Anda, mengapa Anda mengambilnya?

- Saya belum mendapatkan pekerjaan yang sesuai
- Di pekerjaan ini Saya memperoleh prospek karier yang baik
- Saya lebih suka bekerja di area pekerjaan yang tidak ada hubungannya dengan pendidikan Saya
- Saya dipromosikan ke posisi yang kurang berhubungan dengan pendidikan Saya dibanding posisi sebelumnya
- Saya memperoleh penghasilan yang lebih tinggi di pekerjaan ini
- Pekerjaan saat ini lebih aman/terjamin/secure
- Pekerjaan saat ini lebih menarik
- Pekerjaan Saya saat ini lebih memungkinkan Saya mengambil pekerjaan tambahan/jadwal yang fleksibel, dll
- Pekerjaan Saya saat ini lokasinya dekat dengan rumah Saya
- Pekerjaan Saya saat ini dapat lebih menjamin kebutuhan keluarga Saya
- Pada awal meniti karier, Saya harus menerima pekerjaan yang tidak berhubungan dengan pendidikan Saya
- Lainnya: _____

D6. Pada saat lulus, pada tingkat mana kompetensi di bawah ini Anda kuasai (A)? Pada saat lulus, bagaimana kontribusi perguruan tinggi dalam hal kompetensi di bawah ini (B)?

(A)					(B)											
Sangat buruk	1	2	3	4	5	Sangat buruk	1	2	3	4	5	Sangat baik				
<input type="checkbox"/>	<input type="checkbox"/>	<input type="checkbox"/>	<input type="checkbox"/>	<input type="checkbox"/>	<input type="checkbox"/>	<input type="checkbox"/>	<input type="checkbox"/>	<input type="checkbox"/>	<input type="checkbox"/>	<input type="checkbox"/>	<input type="checkbox"/>	<input type="checkbox"/>	<input type="checkbox"/>	<input type="checkbox"/>	<input type="checkbox"/>	<input type="checkbox"/>
<input type="checkbox"/>	<input type="checkbox"/>	<input type="checkbox"/>	<input type="checkbox"/>	<input type="checkbox"/>	<input type="checkbox"/>	<input type="checkbox"/>	<input type="checkbox"/>	<input type="checkbox"/>	<input type="checkbox"/>	<input type="checkbox"/>	<input type="checkbox"/>	<input type="checkbox"/>	<input type="checkbox"/>	<input type="checkbox"/>	<input type="checkbox"/>	<input type="checkbox"/>
<input type="checkbox"/>	<input type="checkbox"/>	<input type="checkbox"/>	<input type="checkbox"/>	<input type="checkbox"/>	<input type="checkbox"/>	<input type="checkbox"/>	<input type="checkbox"/>	<input type="checkbox"/>	<input type="checkbox"/>	<input type="checkbox"/>	<input type="checkbox"/>	<input type="checkbox"/>	<input type="checkbox"/>	<input type="checkbox"/>	<input type="checkbox"/>	<input type="checkbox"/>
<input type="checkbox"/>	<input type="checkbox"/>	<input type="checkbox"/>	<input type="checkbox"/>	<input type="checkbox"/>	<input type="checkbox"/>	<input type="checkbox"/>	<input type="checkbox"/>	<input type="checkbox"/>	<input type="checkbox"/>	<input type="checkbox"/>	<input type="checkbox"/>	<input type="checkbox"/>	<input type="checkbox"/>	<input type="checkbox"/>	<input type="checkbox"/>	<input type="checkbox"/>
<input type="checkbox"/>	<input type="checkbox"/>	<input type="checkbox"/>	<input type="checkbox"/>	<input type="checkbox"/>	<input type="checkbox"/>	<input type="checkbox"/>	<input type="checkbox"/>	<input type="checkbox"/>	<input type="checkbox"/>	<input type="checkbox"/>	<input type="checkbox"/>	<input type="checkbox"/>	<input type="checkbox"/>	<input type="checkbox"/>	<input type="checkbox"/>	<input type="checkbox"/>
<input type="checkbox"/>	<input type="checkbox"/>	<input type="checkbox"/>	<input type="checkbox"/>	<input type="checkbox"/>	<input type="checkbox"/>	<input type="checkbox"/>	<input type="checkbox"/>	<input type="checkbox"/>	<input type="checkbox"/>	<input type="checkbox"/>	<input type="checkbox"/>	<input type="checkbox"/>	<input type="checkbox"/>	<input type="checkbox"/>	<input type="checkbox"/>	<input type="checkbox"/>
<input type="checkbox"/>	<input type="checkbox"/>	<input type="checkbox"/>	<input type="checkbox"/>	<input type="checkbox"/>	<input type="checkbox"/>	<input type="checkbox"/>	<input type="checkbox"/>	<input type="checkbox"/>	<input type="checkbox"/>	<input type="checkbox"/>	<input type="checkbox"/>	<input type="checkbox"/>	<input type="checkbox"/>	<input type="checkbox"/>	<input type="checkbox"/>	<input type="checkbox"/>
<input type="checkbox"/>	<input type="checkbox"/>	<input type="checkbox"/>	<input type="checkbox"/>	<input type="checkbox"/>	<input type="checkbox"/>	<input type="checkbox"/>	<input type="checkbox"/>	<input type="checkbox"/>	<input type="checkbox"/>	<input type="checkbox"/>	<input type="checkbox"/>	<input type="checkbox"/>	<input type="checkbox"/>	<input type="checkbox"/>	<input type="checkbox"/>	<input type="checkbox"/>
<input type="checkbox"/>	<input type="checkbox"/>	<input type="checkbox"/>	<input type="checkbox"/>	<input type="checkbox"/>	<input type="checkbox"/>	<input type="checkbox"/>	<input type="checkbox"/>	<input type="checkbox"/>	<input type="checkbox"/>	<input type="checkbox"/>	<input type="checkbox"/>	<input type="checkbox"/>	<input type="checkbox"/>	<input type="checkbox"/>	<input type="checkbox"/>	<input type="checkbox"/>
<input type="checkbox"/>	<input type="checkbox"/>	<input type="checkbox"/>	<input type="checkbox"/>	<input type="checkbox"/>	<input type="checkbox"/>	<input type="checkbox"/>	<input type="checkbox"/>	<input type="checkbox"/>	<input type="checkbox"/>	<input type="checkbox"/>	<input type="checkbox"/>	<input type="checkbox"/>	<input type="checkbox"/>	<input type="checkbox"/>	<input type="checkbox"/>	<input type="checkbox"/>
<input type="checkbox"/>	<input type="checkbox"/>	<input type="checkbox"/>	<input type="checkbox"/>	<input type="checkbox"/>	<input type="checkbox"/>	<input type="checkbox"/>	<input type="checkbox"/>	<input type="checkbox"/>	<input type="checkbox"/>	<input type="checkbox"/>	<input type="checkbox"/>	<input type="checkbox"/>	<input type="checkbox"/>	<input type="checkbox"/>	<input type="checkbox"/>	<input type="checkbox"/>
<input type="checkbox"/>	<input type="checkbox"/>	<input type="checkbox"/>	<input type="checkbox"/>	<input type="checkbox"/>	<input type="checkbox"/>	<input type="checkbox"/>	<input type="checkbox"/>	<input type="checkbox"/>	<input type="checkbox"/>	<input type="checkbox"/>	<input type="checkbox"/>	<input type="checkbox"/>	<input type="checkbox"/>	<input type="checkbox"/>	<input type="checkbox"/>	<input type="checkbox"/>
<input type="checkbox"/>	<input type="checkbox"/>	<input type="checkbox"/>	<input type="checkbox"/>	<input type="checkbox"/>	<input type="checkbox"/>	<input type="checkbox"/>	<input type="checkbox"/>	<input type="checkbox"/>	<input type="checkbox"/>	<input type="checkbox"/>	<input type="checkbox"/>	<input type="checkbox"/>	<input type="checkbox"/>	<input type="checkbox"/>	<input type="checkbox"/>	<input type="checkbox"/>
<input type="checkbox"/>	<input type="checkbox"/>	<input type="checkbox"/>	<input type="checkbox"/>	<input type="checkbox"/>	<input type="checkbox"/>	<input type="checkbox"/>	<input type="checkbox"/>	<input type="checkbox"/>	<input type="checkbox"/>	<input type="checkbox"/>	<input type="checkbox"/>	<input type="checkbox"/>	<input type="checkbox"/>	<input type="checkbox"/>	<input type="checkbox"/>	<input type="checkbox"/>
<input type="checkbox"/>	<input type="checkbox"/>	<input type="checkbox"/>	<input type="checkbox"/>	<input type="checkbox"/>	<input type="checkbox"/>	<input type="checkbox"/>	<input type="checkbox"/>	<input type="checkbox"/>	<input type="checkbox"/>	<input type="checkbox"/>	<input type="checkbox"/>	<input type="checkbox"/>	<input type="checkbox"/>	<input type="checkbox"/>	<input type="checkbox"/>	<input type="checkbox"/>
<input type="checkbox"/>	<input type="checkbox"/>	<input type="checkbox"/>	<input type="checkbox"/>	<input type="checkbox"/>	<input type="checkbox"/>	<input type="checkbox"/>	<input type="checkbox"/>	<input type="checkbox"/>	<input type="checkbox"/>	<input type="checkbox"/>	<input type="checkbox"/>	<input type="checkbox"/>	<input type="checkbox"/>	<input type="checkbox"/>	<input type="checkbox"/>	<input type="checkbox"/>
<input type="checkbox"/>	<input type="checkbox"/>	<input type="checkbox"/>	<input type="checkbox"/>	<input type="checkbox"/>	<input type="checkbox"/>	<input type="checkbox"/>	<input type="checkbox"/>	<input type="checkbox"/>	<input type="checkbox"/>	<input type="checkbox"/>	<input type="checkbox"/>	<input type="checkbox"/>	<input type="checkbox"/>	<input type="checkbox"/>	<input type="checkbox"/>	<input type="checkbox"/>
<input type="checkbox"/>	<input type="checkbox"/>	<input type="checkbox"/>	<input type="checkbox"/>	<input type="checkbox"/>	<input type="checkbox"/>	<input type="checkbox"/>	<input type="checkbox"/>	<input type="checkbox"/>	<input type="checkbox"/>	<input type="checkbox"/>	<input type="checkbox"/>	<input type="checkbox"/>	<input type="checkbox"/>	<input type="checkbox"/>	<input type="checkbox"/>	<input type="checkbox"/>
<input type="checkbox"/>	<input type="checkbox"/>	<input type="checkbox"/>	<input type="checkbox"/>	<input type="checkbox"/>	<input type="checkbox"/>	<input type="checkbox"/>	<input type="checkbox"/>	<input type="checkbox"/>	<input type="checkbox"/>	<input type="checkbox"/>	<input type="checkbox"/>	<input type="checkbox"/>	<input type="checkbox"/>	<input type="checkbox"/>	<input type="checkbox"/>	<input type="checkbox"/>
<input type="checkbox"/>	<input type="checkbox"/>	<input type="checkbox"/>	<input type="checkbox"/>	<input type="checkbox"/>	<input type="checkbox"/>	<input type="checkbox"/>	<input type="checkbox"/>	<input type="checkbox"/>	<input type="checkbox"/>	<input type="checkbox"/>	<input type="checkbox"/>	<input type="checkbox"/>	<input type="checkbox"/>	<input type="checkbox"/>	<input type="checkbox"/>	<input type="checkbox"/>
<input type="checkbox"/>	<input type="checkbox"/>	<input type="checkbox"/>	<input type="checkbox"/>	<input type="checkbox"/>	<input type="checkbox"/>	<input type="checkbox"/>	<input type="checkbox"/>	<input type="checkbox"/>	<input type="checkbox"/>	<input type="checkbox"/>	<input type="checkbox"/>	<input type="checkbox"/>	<input type="checkbox"/>	<input type="checkbox"/>	<input type="checkbox"/>	<input type="checkbox"/>
<input type="checkbox"/>	<input type="checkbox"/>	<input type="checkbox"/>	<input type="checkbox"/>	<input type="checkbox"/>	<input type="checkbox"/>	<input type="checkbox"/>	<input type="checkbox"/>	<input type="checkbox"/>	<input type="checkbox"/>	<input type="checkbox"/>	<input type="checkbox"/>	<input type="checkbox"/>	<input type="checkbox"/>	<input type="checkbox"/>	<input type="checkbox"/>	<input type="checkbox"/>
<input type="checkbox"/>	<input type="checkbox"/>	<input type="checkbox"/>	<input type="checkbox"/>	<input type="checkbox"/>	<input type="checkbox"/>	<input type="checkbox"/>	<input type="checkbox"/>	<input type="checkbox"/>	<input type="checkbox"/>	<input type="checkbox"/>	<input type="checkbox"/>	<input type="checkbox"/>	<input type="checkbox"/>	<input type="checkbox"/>	<input type="checkbox"/>	<input type="checkbox"/>
<input type="checkbox"/>	<input type="checkbox"/>	<input type="checkbox"/>	<input type="checkbox"/>	<input type="checkbox"/>	<input type="checkbox"/>	<input type="checkbox"/>	<input type="checkbox"/>	<input type="checkbox"/>	<input type="checkbox"/>	<input type="checkbox"/>	<input type="checkbox"/>	<input type="checkbox"/>	<input type="checkbox"/>	<input type="checkbox"/>	<input type="checkbox"/>	<input type="checkbox"/>
<input type="checkbox"/>	<input type="checkbox"/>	<input type="checkbox"/>	<input type="checkbox"/>	<input type="checkbox"/>	<input type="checkbox"/>	<input type="checkbox"/>	<input type="checkbox"/>	<input type="checkbox"/>	<input type="checkbox"/>	<input type="checkbox"/>	<input type="checkbox"/>	<input type="checkbox"/>	<input type="checkbox"/>	<input type="checkbox"/>	<input type="checkbox"/>	<input type="checkbox"/>
<input type="checkbox"/>	<input type="checkbox"/>	<input type="checkbox"/>	<input type="checkbox"/>	<input type="checkbox"/>	<input type="checkbox"/>	<input type="checkbox"/>	<input type="checkbox"/>	<input type="checkbox"/>	<input type="checkbox"/>	<input type="checkbox"/>	<input type="checkbox"/>	<input type="checkbox"/>	<input type="checkbox"/>	<input type="checkbox"/>	<input type="checkbox"/>	<input type="checkbox"/>
<input type="checkbox"/>	<input type="checkbox"/>	<input type="checkbox"/>	<input type="checkbox"/>	<input type="checkbox"/>	<input type="checkbox"/>	<input type="checkbox"/>	<input type="checkbox"/>	<input type="checkbox"/>	<input type="checkbox"/>	<input type="checkbox"/>	<input type="checkbox"/>	<input type="checkbox"/>	<input type="checkbox"/>	<input type="checkbox"/>	<input type="checkbox"/>	<input type="checkbox"/>
<input type="checkbox"/>	<input type="checkbox"/>	<input type="checkbox"/>	<input type="checkbox"/>	<input type="checkbox"/>	<input type="checkbox"/>	<input type="checkbox"/>	<input type="checkbox"/>	<input type="checkbox"/>	<input type="checkbox"/>	<input type="checkbox"/>	<input type="checkbox"/>	<input type="checkbox"/>	<input type="checkbox"/>	<input type="checkbox"/>	<input type="checkbox"/>	<input type="checkbox"/>
<input type="checkbox"/>	<input type="checkbox"/>	<input type="checkbox"/>	<input type="checkbox"/>	<input type="checkbox"/>	<input type="checkbox"/>	<input type="checkbox"/>	<input type="checkbox"/>	<input type="checkbox"/>	<input type="checkbox"/>	<input type="checkbox"/>	<input type="checkbox"/>	<input type="checkbox"/>	<input type="checkbox"/>	<input type="checkbox"/>	<input type="checkbox"/>	<input type="checkbox"/>
<input type="checkbox"/>	<input type="checkbox"/>	<input type="checkbox"/>	<input type="checkbox"/>	<input type="checkbox"/>	<input type="checkbox"/>	<input type="checkbox"/>	<input type="checkbox"/>	<input type="checkbox"/>	<input type="checkbox"/>	<input type="checkbox"/>	<input type="checkbox"/>	<input type="checkbox"/>	<input type="checkbox"/>	<input type="checkbox"/>	<input type="checkbox"/>	<input type="checkbox"/>
<input type="checkbox"/>	<input type="checkbox"/>	<input type="checkbox"/>	<input type="checkbox"/>	<input type="checkbox"/>	<input type="checkbox"/>	<input type="checkbox"/>	<input type="checkbox"/>	<input type="checkbox"/>	<input type="checkbox"/>	<input type="checkbox"/>	<input type="checkbox"/>	<input type="checkbox"/>	<input type="checkbox"/>	<input type="checkbox"/>	<input type="checkbox"/>	<input type="checkbox"/>
<input type="checkbox"/>	<input type="checkbox"/>	<input type="checkbox"/>	<input type="checkbox"/>	<input type="checkbox"/>	<input type="checkbox"/>	<input type="checkbox"/>	<input type="checkbox"/>	<input type="checkbox"/>	<input type="checkbox"/>	<input type="checkbox"/>	<input type="checkbox"/>	<input type="checkbox"/>	<input type="checkbox"/>	<input type="checkbox"/>	<input type="checkbox"/>	<input type="checkbox"/>
<input type="checkbox"/>	<input type="checkbox"/>	<input type="checkbox"/>	<input type="checkbox"/>	<input type="checkbox"/>	<input type="checkbox"/>	<input type="checkbox"/>	<input type="checkbox"/>	<input type="checkbox"/>	<input type="checkbox"/>	<input type="checkbox"/>	<input type="checkbox"/>	<input type="checkbox"/>	<input type="checkbox"/>	<input type="checkbox"/>	<input type="checkbox"/>	<input type="checkbox"/>
<input type="checkbox"/>	<input type="checkbox"/>	<input type="checkbox"/>	<input type="checkbox"/>	<input type="checkbox"/>	<input type="checkbox"/>	<input type="checkbox"/>	<input type="checkbox"/>	<input type="checkbox"/>	<input type="checkbox"/>	<input type="checkbox"/>	<input type="checkbox"/>	<input type="checkbox"/>	<input type="checkbox"/>	<input type="checkbox"/>	<input type="checkbox"/>	<input type="checkbox"/>
<input type="checkbox"/>	<input type="checkbox"/>	<input type="checkbox"/>	<input type="checkbox"/>	<input type="checkbox"/>	<input type="checkbox"/>	<input type="checkbox"/>	<input type="checkbox"/>	<input type="checkbox"/>	<input type="checkbox"/>	<input type="checkbox"/>	<input type="checkbox"/>	<input type="checkbox"/>	<input type="checkbox"/>	<input type="checkbox"/>	<input type="checkbox"/>	<input type="checkbox"/>
<input type="checkbox"/>	<input type="checkbox"/>	<input type="checkbox"/>	<input type="checkbox"/>	<input type="checkbox"/>	<input type="checkbox"/>	<input type="checkbox"/>	<input type="checkbox"/>	<input type="checkbox"/>	<input type="checkbox"/>	<input type="checkbox"/>	<input type="checkbox"/>	<input type="checkbox"/>	<input type="checkbox"/>	<input type="checkbox"/>	<input type="checkbox"/>	<input type="checkbox"/>
<input type="checkbox"/>	<input type="checkbox"/>	<input type="checkbox"/>	<input type="checkbox"/>	<input type="checkbox"/>	<input type="checkbox"/>	<input type="checkbox"/>	<input type="checkbox"/>	<input type="checkbox"/>	<input type="checkbox"/>	<input type="checkbox"/>	<input type="checkbox"/>	<input type="checkbox"/>	<input type="checkbox"/>	<input type="checkbox"/>	<input type="checkbox"/>	<input type="checkbox"/>
<input type="checkbox"/>	<input type="checkbox"/>	<input type="checkbox"/>	<input type="checkbox"/>	<input type="checkbox"/>	<input type="checkbox"/>	<input type="checkbox"/>	<input type="checkbox"/>	<input type="checkbox"/>	<input type="checkbox"/>	<input type="checkbox"/>	<input type="checkbox"/>	<input type="checkbox"/>	<input type="checkbox"/>	<input type="checkbox"/>	<input type="checkbox"/>	<input type="checkbox"/>
<input type="checkbox"/>	<input type="checkbox"/>	<input type="checkbox"/>	<input type="checkbox"/>	<input type="checkbox"/>	<input type="checkbox"/>	<input type="checkbox"/>	<input type="checkbox"/>	<input type="checkbox"/>	<input type="checkbox"/>	<input type="checkbox"/>	<input type="checkbox"/>	<input type="checkbox"/>	<input type="checkbox"/>	<input type="checkbox"/>	<input type="checkbox"/>	<input type="checkbox"/>
<input type="checkbox"/>	<input type="checkbox"/>	<input type="checkbox"/>	<input type="checkbox"/>	<input type="checkbox"/>	<input type="checkbox"/>	<input type="checkbox"/>	<input type="checkbox"/>	<input type="checkbox"/>	<input type="checkbox"/>	<input type="checkbox"/>	<input type="checkbox"/>	<input type="checkbox"/>	<input type="checkbox"/>	<input type="checkbox"/>	<input type="checkbox"/>	<input type="checkbox"/>
<input type="checkbox"/>	<input type="checkbox"/>	<input type="checkbox"/>	<input type="checkbox"/>	<input type="checkbox"/>	<input type="checkbox"/>	<input type="checkbox"/>	<input type="checkbox"/>	<input type="checkbox"/>	<input type="checkbox"/>	<input type="checkbox"/>	<input type="checkbox"/>	<input type="checkbox"/>	<input type="checkbox"/>	<input type="checkbox"/>	<input type="checkbox"/>	<input type="checkbox"/>
<input type="checkbox"/>	<input type="checkbox"/>	<input type="checkbox"/>	<input type="checkbox"/>	<input type="checkbox"/>	<input type="checkbox"/>	<input type="checkbox"/>	<input type="checkbox"/>	<input type="checkbox"/>	<input type="checkbox"/>	<input type="checkbox"/>	<input type="checkbox"/>	<input type="checkbox"/>	<input type="checkbox"/>	<input type="checkbox"/>	<input type="checkbox"/>	<input type="checkbox"/>
<input type="checkbox"/>	<input type="checkbox"/>	<input type="checkbox"/>	<input type="checkbox"/>	<input type="checkbox"/>	<input type="checkbox"/>	<input type="checkbox"/>	<input type="checkbox"/>	<input type="checkbox"/>	<input type="checkbox"/>	<input type="checkbox"/>	<input type="checkbox"/>	<input type="checkbox"/>	<input type="checkbox"/>	<input type="checkbox"/>	<input type="checkbox"/>	<input type="checkbox"/>
<input type="checkbox"/>	<input type="checkbox"/>	<input type="checkbox"/>	<input type="checkbox"/>	<input type="checkbox"/>	<input type="checkbox"/>	<input type="checkbox"/>	<input type="checkbox"/>	<input type="checkbox"/>	<input type="checkbox"/>	<input type="checkbox"/>	<input type="checkbox"/>	<input type="checkbox"/>	<input type="checkbox"/>	<input type="checkbox"/>	<input type="checkbox"/>	<input type="checkbox"/>
<input type="checkbox"/>	<input type="checkbox"/>	<input type="checkbox"/>	<input type="checkbox"/>	<input type="checkbox"/>	<input type="checkbox"/>	<input type="checkbox"/>	<input type="checkbox"/>	<input type="checkbox"/>	<input type="checkbox"/>	<input type="checkbox"/>	<input type="checkbox"/>	<input type="checkbox"/>	<input type="checkbox"/>	<input type="checkbox"/>	<input type="checkbox"/>	<input type="checkbox"/>
<input type="checkbox"/>	<input type="checkbox"/>	<input type="checkbox"/>	<input type="checkbox"/>	<input type="checkbox"/>	<input type="checkbox"/>	<input type="checkbox"/>	<input type="checkbox"/>	<input type="checkbox"/>	<input type="checkbox"/>	<input type="checkbox"/>	<input type="checkbox"/>	<input type="checkbox"/>	<input type="checkbox"/>	<input type="checkbox"/>	<input type="checkbox"/>	<input type="checkbox"/>
<input type="checkbox"/>	<input type="checkbox"/>	<input type="checkbox"/>	<input type="checkbox"/>	<input type="checkbox"/>	<input type="checkbox"/>	<input type="checkbox"/>	<input type="checkbox"/>	<input type="checkbox"/>	<input type="checkbox"/>	<input type="checkbox"/>	<input type="checkbox"/>	<input type="checkbox"/>	<input type="checkbox"/>	<input type="checkbox"/>	<input type="checkbox"/>	<input type="checkbox"/>
<input type="checkbox"/>	<input type="checkbox"/>	<input type="checkbox"/>	<input type="checkbox"/>	<input type="checkbox"/>	<input type="checkbox"/>	<input type="checkbox"/>	<input type="checkbox"/>	<input type="checkbox"/>	<input type="checkbox"/>	<input type="checkbox"/>	<input type="checkbox"/>	<input type="checkbox"/>	<input type="checkbox"/>	<input type="checkbox"/>	<input type="checkbox"/>	<input type="checkbox"/>
<input type="checkbox"/>	<input type="checkbox"/>	<input type="checkbox"/>	<input type="checkbox"/>	<input type="checkbox"/>	<input type="checkbox"/>	<input type="checkbox"/>	<input type="checkbox"/>	<input type="checkbox"/>	<input type="checkbox"/>	<input type="checkbox"/>	<input type="checkbox"/>	<input type="checkbox"/>	<input type="checkbox"/>	<input type="checkbox"/>	<input type="checkbox"/>	<input type="checkbox"/>
<input type="checkbox"/>	<input type="checkbox"/>	<input type="checkbox"/>	<input type="checkbox"/>	<input type="checkbox"/>	<input type="checkbox"/>	<input type="checkbox"/>	<input type="checkbox"/>	<input type="checkbox"/>	<input type="checkbox"/>	<input type="checkbox"/>	<input type="checkbox"/>	<input type="checkbox"/>	<input type="checkbox"/>	<input type="checkbox"/>	<input type="checkbox"/>	<input type="checkbox"/>
<input type="checkbox"/>	<input type="checkbox"/>	<input type="checkbox"/>	<input type="checkbox"/>	<input type="checkbox"/>	<input type="checkbox"/>	<input type="checkbox"/>	<input type="checkbox"/>	<input type="checkbox"/>	<input type="checkbox"/>	<input type="checkbox"/>	<input type="checkbox"/>	<input type="checkbox"/>	<input type="checkbox"/>	<input type="checkbox"/>	<input type="checkbox"/>	<input type="checkbox"/>
<input type="checkbox"/>	<input type="checkbox"/>	<input type="checkbox"/>	<input type="checkbox"/>	<input type="checkbox"/>	<input type="checkbox"/>	<input type="checkbox"/>	<input type="checkbox"/>	<input type="checkbox"/>	<input type="checkbox"/>	<input type="checkbox"/>	<input type="checkbox"/>	<input type="checkbox"/>	<input type="checkbox"/>	<input type="checkbox"/>	<input type="checkbox"/>	<input type="checkbox"/>
<input type="checkbox"/>	<input type="checkbox"/>	<input type="checkbox"/>	<input type="checkbox"/>	<input type="checkbox"/>	<input type="checkbox"/>	<input type="checkbox"/>	<input type="checkbox"/>	<input type="checkbox"/>	<input type="checkbox"/>	<input type="checkbox"/>	<input type="checkbox"/>	<input type="checkbox"/>	<input type="checkbox"/>	<input type="checkbox"/>	<input type="checkbox"/>	<input type="checkbox"/>
<input type="checkbox"/>	<input type="checkbox"/>	<input type="checkbox"/>	<input type="checkbox"/>	<input type="checkbox"/>	<input type="checkbox"/>	<input type="checkbox"/>	<input type="checkbox"/>	<input type="checkbox"/>	<input type="checkbox"/>	<input type="checkbox"/>	<input type="checkbox"/>	<input type="checkbox"/>	<input type="checkbox"/>	<input type="checkbox"/>	<input type="checkbox"/>	<input type="checkbox"/>
<input type="checkbox"/>	<input type="checkbox"/>	<input type="checkbox"/>	<input type="checkbox"/>	<input type="checkbox"/>	<input type="checkbox"/>	<input type="checkbox"/>	<input type="checkbox"/>	<input type="checkbox"/>	<input type="checkbox"/>	<input type="checkbox"/>	<input type="checkbox"/>	<input type="checkbox"/>	<input type="checkbox"/>	<input type="checkbox"/>	<input type="checkbox"/>	<input type="checkbox"/>
<input type="checkbox"/>	<input type="checkbox"/>	<input type="checkbox"/>	<input type="checkbox"/>	<input type="checkbox"/>	<input type="checkbox"/>	<input type="checkbox"/>	<input type="checkbox"/>	<input type="checkbox"/>	<input type="checkbox"/>	<input type="checkbox"/>	<input type="checkbox"/>	<input type="checkbox"/>	<input type="checkbox"/>	<input type="checkbox"/>	<input type="checkbox"/>	<input type="checkbox"/>
<input type="checkbox"/>	<input type="checkbox"/>	<input type="checkbox"/>	<input type="checkbox"/>	<input type="checkbox"/>	<input type="checkbox"/>	<input type="checkbox"/>	<input type="checkbox"/>	<input type="checkbox"/>	<input type="checkbox"/>	<input type="checkbox"/>	<input type="checkbox"/>	<input type="checkbox"/>	<input type="checkbox"/>	<input type="checkbox"/>	<input type="checkbox"/>	<input type="checkbox"/>
<input type="checkbox"/>	<input type="checkbox"/>	<input type="checkbox"/>	<input type="checkbox"/>	<input type="checkbox"/>	<input type="checkbox"/>	<input type="checkbox"/>	<input type="checkbox"/>	<input type="checkbox"/>	<input type="checkbox"/>	<input type="checkbox"/>	<input type="checkbox"/>	<input type="checkbox"/>	<input type="checkbox"/>	<input type="checkbox"/>	<input type="checkbox"/>	<input type="checkbox"/>
<input type="checkbox"/>	<input type="checkbox"/>	<input type="checkbox"/>	<input type="checkbox"/>	<input type="checkbox"/>	<input type="checkbox"/>	<input type="checkbox"/>	<input type="checkbox"/>	<input type="checkbox"/>	<input type="checkbox"/>	<input type="checkbox"/>	<input type="checkbox"/>	<input type="checkbox"/>	<input type="checkbox"/>	<input type="checkbox"/>	<input type="checkbox"/>	<input type="checkbox"/>
<input type="checkbox"/>	<input type="checkbox"/>	<input type="checkbox"/>	<input type="checkbox"/>	<input type="checkbox"/>	<input type="checkbox"/>	<input type="checkbox"/>	<input type="checkbox"/>	<input type="checkbox"/>	<input type="checkbox"/>	<input type="checkbox"/>	<input type="checkbox"/>	<input type="checkbox"/>	<input type="checkbox"/>	<input type="checkbox"/>	<input type="checkbox"/>	<input type="checkbox"/>
<input type="checkbox"/>	<input type="checkbox"/>	<input type="checkbox"/>	<input type="checkbox"/>	<input type="checkbox"/>	<input type="checkbox"/>	<input type="checkbox"/>	<input type="checkbox"/>	<input type="checkbox"/>	<input type="checkbox"/>	<input type="checkbox"/>	<input type="checkbox"/>	<input type="checkbox"/>	<input type="checkbox"/>	<input type="checkbox"/>	<input type="checkbox"/>	<input type="checkbox"/>
<input type="checkbox"/>	<input type="checkbox"/>	<input type="checkbox"/>	<input type="checkbox"/>	<input type="checkbox"/>	<input type="checkbox"/>	<input type="checkbox"/>	<input type="checkbox"/>	<input type="checkbox"/>	<input type="checkbox"/>	<input type="checkbox"/>	<input type="checkbox"/>	<input type="checkbox"/>	<input type="checkbox"/>	<input type="checkbox"/>	<input type="checkbox"/>	<input type="checkbox"/>
<input type="checkbox"/>	<input type="checkbox"/>	<input type="checkbox"/>	<input type="checkbox"/>	<input type="checkbox"/>	<input type="checkbox"/>	<input type="checkbox"/>	<input type="checkbox"/>	<input type="checkbox"/>	<input type="checkbox"/>	<input type="checkbox"/>	<input type="checkbox"/>	<input type="checkbox"/>	<input type="checkbox"/>	<input type="checkbox"/>	<input type="checkbox"/>	<input type="checkbox"/>
<input type="checkbox"/>	<input type="checkbox"/>	<input type="checkbox"/>	<input type="checkbox"/>	<input type="checkbox"/>	<input type="checkbox"/>	<input type="checkbox"/>	<input type="checkbox"/>	<input type="checkbox"/>	<input type="checkbox"/>	<input type="checkbox"/>	<input type="checkbox"/>	<input type="checkbox"/>	<input type="checkbox"/>	<input type="checkbox"/>	<input type="checkbox"/>	<input type="checkbox"/>
<input type="checkbox"/>	<input type="checkbox"/>	<input type="checkbox"/>	<input type="checkbox"/>	<input type="checkbox"/>	<input type="checkbox"/>	<input type="checkbox"/>	<input type="checkbox"/>	<input type="checkbox"/>	<input type="checkbox"/>	<input type="checkbox"/>	<input type="checkbox"/>	<input type="checkbox"/>	<input type="checkbox"/>	<input type="checkbox"/>	<input type="checkbox"/>	<input type="checkbox"/>
<input type="checkbox"/>	<input type="checkbox"/>	<input type="checkbox"/>	<input type="checkbox"/>	<input type="checkbox"/>	<input type="checkbox"/>	<input type="checkbox"/>	<input type="checkbox"/>	<input type="checkbox"/>	<input type="checkbox"/>	<input type="checkbox"/>	<input type="checkbox"/>	<input type="checkbox"/>	<input type="checkbox"/>	<input type="checkbox"/>	<input type="checkbox"/>	<input type="checkbox"/>
<input type="checkbox"/>	<input type="checkbox"/>	<input type="checkbox"/>	<input type="checkbox"/>	<input type="checkbox"/>	<input type="checkbox"/>	<input type="checkbox"/>	<input type="checkbox"/>	<input type="checkbox"/>	<input type="checkbox"/>	<input type="checkbox"/>	<input type="checkbox"/>	<input type="checkbox"/>	<input type="checkbox"/>	<input type="checkbox"/>	<input type="checkbox"/>	<input type="checkbox"/>
<input type="checkbox"/>	<input type="checkbox"/>	<input type="checkbox"/>	<input type="checkbox"/>	<input type="checkbox"/>	<input type="checkbox"/>	<input type="checkbox"/>	<input type="checkbox"/>	<input type="checkbox"/>	<input type="checkbox"/>	<input type="checkbox"/>	<input type="checkbox"/>	<input type="checkbox"/>				



CAREER & ALUMNI CENTER

 careercenter@kalbis.ac.id
alumnicenter@kalbis.ac.id

 +6282193565088

 @kalbiscareercenter